

# OBSERVATORI DEL MERCAT DE TREBALL DELS JOVES

4t. Trimestre  
2017



 **mancomunitat**

PENEDÈS | GARRAF

SERVEI D'INICIATIVES ECONÒMIQUES

# Índex

---

Atur registrat a joves  
4t. trimestre de 2017

03

---

Contractació registrada dels joves  
4t. trimestre de 2017

11

---

OBSERVATORI DEL  
**MERCAT DE TREBALL**  
**DELS JOVES**

---

**Atur registrat a joves**

**4t. trimestre de 2017**

### Trets característics a l'Alt Penedès

- Es registren 743 desocupats joves al desembre, 71 persones menys (-9%) que al mateix mes de l'any anterior. Del total d'aturats a la comarca, el 13% són joves, i en aquest últim període del 2017 l'atur s'ha vist augmentat en 15 persones joves (+2%) respecte el tercer trimestre d'aquest mateix any.
- La distribució dels parats joves en els sectors econòmics és la següent: serveis (62%), sense ocupació anterior (19%), indústria (11%), agricultura (5%) i construcció (3%).
- Durant el mes de desembre, el perfil de desocupat jove, pel que fa al gènere, no fa distinció. Les persones joves que es veuen més afectades, es situen en la franja d'edat d'entre els 25 i 29 anys en un 52% dels casos.
- A nivell sectorial, i fent comparació interanual, podem observar que hi ha un descens en tots els sectors tret de la indústria; en l'agricultura 22 joves menys (-37%), els de sense ocupació anterior, en 32 joves menys (-18%), els serveis en 16 menys (3%) i en la construcció 3 joves menys (-14%). Per contra, en el sector de la indústria hi ha un augment interanual d'aturats, en 2 joves més (+3%).
- La desocupació dels joves, i relacionada amb el nivell d'estudis, afecta en un 71% als joves que tenen estudis finalitzats d'educació general i educació secundària.

### Trets característics al Garraf

- En aquest últim més de desembre, el 13% dels aturats del Garraf són joves d'entre 16 i 29 anys. En aquest cas, hi ha 1.147 persones joves desocupades, el que significa que en són 5 (-0,4%) menys que en el mateix mes de l'any anterior.
- La desocupació dels joves, en relació al nivell d'estudis, majoritàriament correspon en un 71% als joves que tenen estudis finalitzats d'educació general i educació secundària.
- El perfil de l'aturat jove, en aquest cas, no fa distinció de gènere, així doncs correspon a un 50% de gènere masculí i al mateix pel gènere femení.
- Cal destacar la disminució interanual de l'atur, la qual beneficia al sector de la construcció i els de sense ocupació anterior. En el sector de la construcció hi ha 6 joves desocupats menys (-15%) i en el sector de sense ocupació anterior hi ha 32 menys (-14%). Per altra banda, en el sector dels serveis hi ha 22 joves desocupats més (+3%) i en el sector de la indústria 11 més (23%). Finalment, en el sector de l'agricultura no hi ha variació de joves desocupats.
- La franja d'edat d'entre 25 i 29 anys conté el major nombre de persones afectades per la desocupació, un 53%, seguit per la franja d'entre 20 i 24 anys que es veu afectada per un 36% dels casos.

# NOMBRE DE JOVES ATURATS REGISTRATS PER SEXE I PER EDAT

## ALT PENEDEÈS

| EDAT         | Octubre    | Novembre   | Desembre   | % S/aturats (desembre) |
|--------------|------------|------------|------------|------------------------|
| <20          | 102        | 107        | 99         | 13,32                  |
| de 20 a 24   | 274        | 270        | 254        | 34,19                  |
| de 25 a 29   | 404        | 409        | 390        | 52,49                  |
| <b>Total</b> | <b>780</b> | <b>786</b> | <b>743</b> | <b>100,00</b>          |

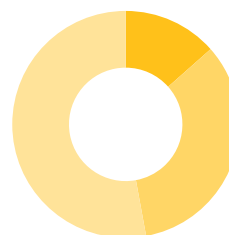

13,32% ■ <20  
34,19% ■ de 20 a 24  
52,49% ■ de 25 a 29

| SEXE         | Octubre    | Novembre   | Desembre   | % S/aturats (desembre) |
|--------------|------------|------------|------------|------------------------|
| Homes        | 365        | 370        | 378        | 50,87                  |
| Dones        | 415        | 416        | 365        | 49,13                  |
| <b>Total</b> | <b>780</b> | <b>786</b> | <b>743</b> | <b>100,00</b>          |



49,13% ■ Homes  
50,87% ■ Dones

## GARRAF

| EDAT         | Octubre      | Novembre     | Desembre     | % S/aturats (desembre) |
|--------------|--------------|--------------|--------------|------------------------|
| <20          | 152          | 143          | 128          | 11,16                  |
| de 20 a 24   | 428          | 431          | 410          | 35,75                  |
| de 25 a 29   | 586          | 632          | 609          | 53,10                  |
| <b>Total</b> | <b>1.166</b> | <b>1.206</b> | <b>1.147</b> | <b>100,00</b>          |

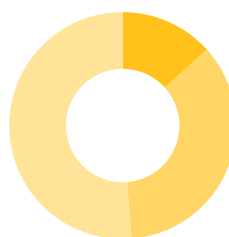

11,16% ■ <20  
35,75% ■ de 20 a 24  
53,10% ■ de 25 a 29

| SEXE         | Octubre      | Novembre     | Desembre     | % S/aturats (desembre) |
|--------------|--------------|--------------|--------------|------------------------|
| Homes        | 553          | 588          | 560          | 48,82                  |
| Dones        | 613          | 618          | 587          | 51,18                  |
| <b>Total</b> | <b>1.166</b> | <b>1.206</b> | <b>1.147</b> | <b>100,00</b>          |



48,82% ■ Homes  
51,18% ■ Dones

# NOMBRE DE JOVES ATURATS REGISTRATS PER SECTOR ECONÒMIC

## ALT PENEDEÈS

| SECTOR ECONÒMIC         | Octubre    | Novembre   | Desembre   | % S/aturats (desembre) |
|-------------------------|------------|------------|------------|------------------------|
| Agricultura             | 45         | 45         | 37         | 4,98                   |
| Indústria               | 85         | 88         | 82         | 11,04                  |
| Construcció             | 11         | 16         | 18         | 2,42                   |
| Serveis                 | 470        | 477        | 462        | 62,18                  |
| Sense ocupació anterior | 169        | 160        | 144        | 19,38                  |
| <b>Total</b>            | <b>780</b> | <b>786</b> | <b>743</b> | <b>100,00</b>          |

CCAE-2009

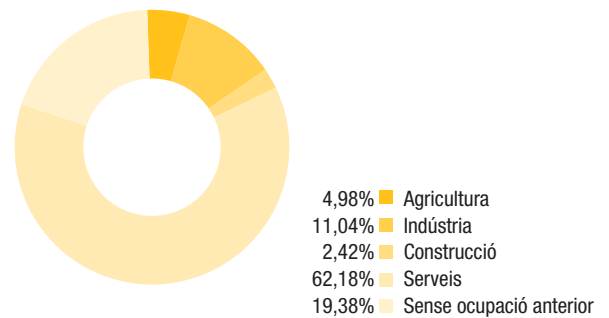
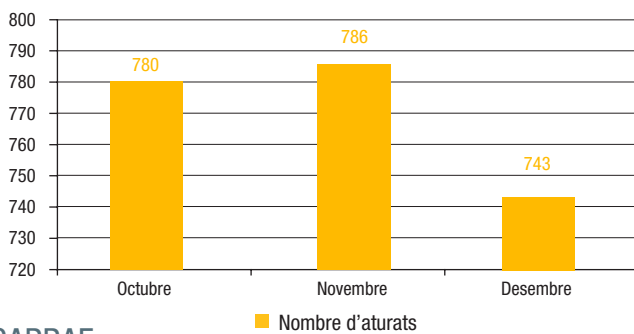

## GARRAF

| SECTOR ECONÒMIC         | Octubre      | Novembre     | Desembre     | % S/aturats (desembre) |
|-------------------------|--------------|--------------|--------------|------------------------|
| Agricultura             | 18           | 17           | 16           | 1,39                   |
| Indústria               | 73           | 70           | 59           | 5,14                   |
| Construcció             | 44           | 40           | 35           | 3,05                   |
| Serveis                 | 836          | 884          | 847          | 73,84                  |
| Sense ocupació anterior | 195          | 195          | 190          | 16,56                  |
| <b>Total</b>            | <b>1.166</b> | <b>1.206</b> | <b>1.147</b> | <b>100,00</b>          |

CCAE-2009

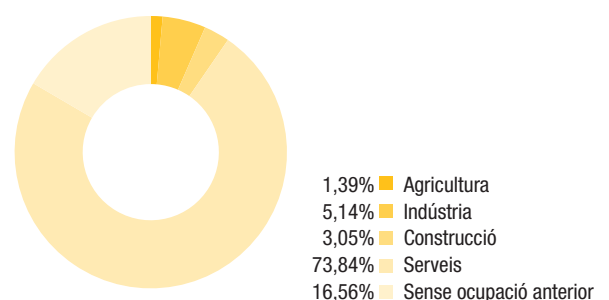
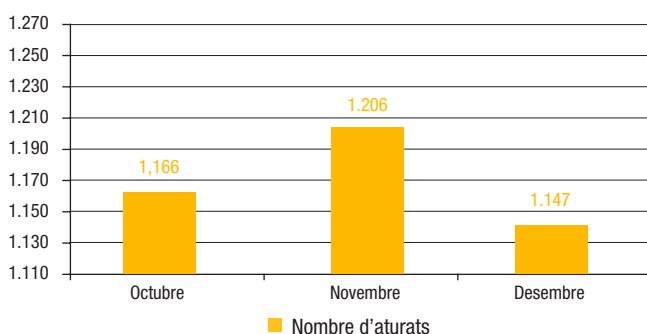

# NOMBRE DE JOVES ATURATS REGISTRATS PER NIVELL D'ESTUDIS

## ALT PENEDES

| NIVELL D'ESTUDIS                       | Octubre    | Novembre   | Desembre   | % S/aturats (desembre) |
|--|------------|------------|------------|------------------------|
| Sense estudis                          | -          | 1          | 2          | 0,27                   |
| Estudis primaris incomplets            | 10         | 10         | 8          | 1,08                   |
| Estudis primaris complets              | 39         | 35         | 30         | 5,49                   |
| Programa de formació professional      | 114        | 124        | 114        | 15,34                  |
| Educació general - Educació secundària | 497        | 503        | 474        | 63,80                  |
| Tècnics i professionals superiors      | 62         | 58         | 58         | 7,53                   |
| Universitaris de primer cicle          | 1          | 4          | 3          | 0,40                   |
| Universitaris de segon i tercer cicle  | 57         | 51         | 54         | 7,27                   |
| Altres estudis post-secundaris         | -          | -          | -          | -                      |
| <b>Total</b>                           | <b>780</b> | <b>786</b> | <b>743</b> | <b>100,00</b>          |

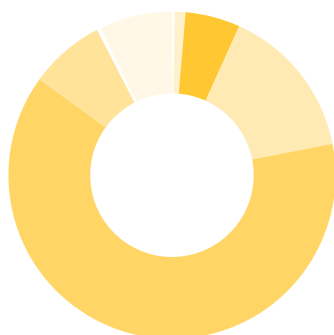

|        |   |                                       |
|--------|---|---------------------------------------|
| 0,27%  | ■ | Sense estudis                         |
| 1,08%  | ■ | Estudis primaris incomplets           |
| 5,49%  | ■ | Estudis primaris complets             |
| 15,34% | ■ | Programa de formació professional     |
| 63,80% | ■ | Educació general                      |
| 7,53%  | ■ | Tècnics i professionals superiors     |
| 0,40%  | ■ | Universitaris de primer cicle         |
| 7,27%  | ■ | Universitaris de segon i tercer cicle |

## GARRAF

| NIVELL D'ESTUDIS                       | Octubre      | Novembre     | Desembre     | % S/aturats (desembre) |
|--|--------------|--------------|--------------|------------------------|
| Sense estudis                          | 4            | 2            | 3            | 0,26                   |
| Estudis primaris incomplets            | 27           | 25           | 29           | 2,53                   |
| Estudis primaris complets              | 71           | 72           | 74           | 6,45                   |
| Programa de formació professional      | 147          | 156          | 152          | 13,25                  |
| Educació general - Educació secundària | 725          | 761          | 707          | 61,64                  |
| Tècnics i professionals superiors      | 101          | 94           | 88           | 7,67                   |
| Universitaris de primer cicle          | 8            | 10           | 8            | 0,70                   |
| Universitaris de segon i tercer cicle  | 83           | 86           | 86           | 7,50                   |
| Altres estudis post-secundaris         | -            | -            | -            | -                      |
| <b>Total</b>                           | <b>1.166</b> | <b>1.206</b> | <b>1.147</b> | <b>100,00</b>          |

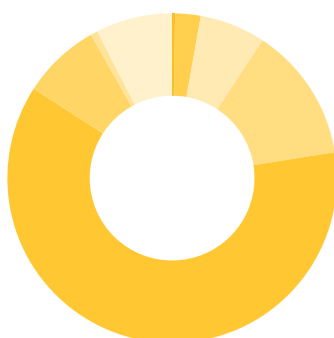

|        |   |                                       |
|--------|---|---------------------------------------|
| 0,26%  | ■ | Sense estudis                         |
| 2,53%  | ■ | Estudis primaris incomplets           |
| 6,45%  | ■ | Estudis primaris complets             |
| 13,25% | ■ | Programa de formació professional     |
| 61,64% | ■ | Educació general                      |
| 7,67%  | ■ | Tècnics i professionals superiors     |
| 0,70%  | ■ | Universitaris de primer cicle         |
| 7,50%  | ■ | Universitaris de segon i tercer cicle |

# ATUR REGISTRAT PER MUNICIPIS, MES I SECTOR ECONÒMIC

## ALT Penedès

| MUNICIPI                     | Octubre    | Novembre   | Desembre   |
|------------------------------|------------|------------|------------|
| Avinyonet del Penedès        | 11         | 13         | 14         |
| Les Cabanyes                 | -          | -          | -          |
| Castellet i la Gornal        | 18         | 19         | 22         |
| Castellví de la Marca        | 5          | 4          | 5          |
| Font-rubí                    | 10         | 13         | 7          |
| Gelida                       | 47         | 46         | 44         |
| La Granada                   | 14         | 13         | 14         |
| Mediona                      | 12         | 15         | 12         |
| Olèrdola                     | 29         | 25         | 24         |
| Olesa de Bonesvalls          | 9          | 6          | 4          |
| Pacs del Penedès             | 4          | 7          | 5          |
| El Pla del Penedès           | 7          | 7          | 6          |
| Pontons                      | 2          | 1          | 1          |
| Puigdàlber                   | 1          | 1          | -          |
| Sant Cugat Sesgarrigues      | 6          | 7          | 6          |
| Sant Llorenç d'Hortons       | 11         | 11         | 9          |
| Sant Martí Sarroca           | 27         | 26         | 25         |
| Sant Pere de Riudebitlles    | 9          | 6          | 6          |
| Sant Quintí de Mediona       | 14         | 13         | 14         |
| Sant Sadurní d'Anoia         | 78         | 73         | 70         |
| Santa Fe del Penedès         | 3          | 4          | 4          |
| Santa Margarida i els Monjos | 56         | 62         | 59         |
| Subirats                     | 16         | 14         | 14         |
| Torrelavit                   | 9          | 9          | 12         |
| Torrelles de Foix            | 29         | 41         | 47         |
| Vilafranca del Penedès       | 347        | 346        | 315        |
| Vilobí del Penedès           | 6          | 4          | 4          |
| <b>Total Comarca</b>         | <b>780</b> | <b>786</b> | <b>743</b> |

| Agricultura | Indústria | Construcció | Serveis    | Sense ocup. anterior | TOTAL      |
|-------------|-----------|-------------|------------|----------------------|------------|
| -           | 3         | -           | 10         | 1                    | 14         |
| -           | -         | -           | -          | -                    | -          |
| -           | 3         | 1           | 14         | 4                    | 22         |
| -           | 2         | -           | 3          | -                    | 5          |
| 1           | -         | -           | 5          | 1                    | 7          |
| 1           | 2         | 1           | 32         | 8                    | 44         |
| -           | 2         | -           | 6          | 6                    | 14         |
| 2           | 1         | 1           | 6          | 2                    | 12         |
| 2           | 2         | 1           | 16         | 3                    | 24         |
| -           | -         | 1           | 3          | -                    | 4          |
| -           | 1         | -           | 3          | 1                    | 5          |
| -           | -         | 1           | 3          | 2                    | 6          |
| -           | -         | -           | 1          | -                    | 1          |
| -           | -         | -           | -          | -                    | -          |
| -           | -         | -           | 5          | 1                    | 6          |
| -           | -         | -           | 7          | 2                    | 9          |
| 1           | 3         | 2           | 16         | 3                    | 25         |
| -           | -         | -           | 4          | 2                    | 6          |
| 1           | -         | -           | 11         | 2                    | 14         |
| 7           | 6         | 2           | 47         | 8                    | 70         |
| -           | 1         | 2           | 1          | -                    | 4          |
| 2           | 8         | 2           | 35         | 12                   | 59         |
| 3           | 1         | -           | 9          | 1                    | 14         |
| -           | 3         | -           | 4          | 5                    | 12         |
| -           | 8         | -           | 24         | 15                   | 47         |
| 17          | 35        | 6           | 193        | 64                   | 315        |
| -           | 1         | -           | 3          | -                    | 4          |
| <b>37</b>   | <b>82</b> | <b>20</b>   | <b>461</b> | <b>143</b>           | <b>743</b> |

## GARRAF

| MUNICIPI             | Octubre      | Novembre     | Desembre     |
|----------------------|--------------|--------------|--------------|
| Canyelles            | 37           | 42           | 47           |
| Cubelles             | 117          | 108          | 102          |
| Olivella             | 31           | 31           | 25           |
| Sant Pere de Ribes   | 272          | 261          | 255          |
| Sitges               | 115          | 131          | 123          |
| Vilanova i la Geltrú | 594          | 633          | 595          |
| <b>Total Comarca</b> | <b>1.166</b> | <b>1.206</b> | <b>1.147</b> |

| Agricultura | Indústria | Construcció | Serveis    | Sense ocup. anterior | Total        |
|-------------|-----------|-------------|------------|----------------------|--------------|
| -           | 2         | 2           | 37         | 6                    | 47           |
| -           | 5         | 5           | 73         | 19                   | 102          |
| -           | 3         | 1           | 19         | 2                    | 25           |
| 9           | 20        | 4           | 176        | 46                   | 255          |
| -           | 3         | 1           | 104        | 15                   | 123          |
| 7           | 26        | 22          | 438        | 102                  | 595          |
| <b>16</b>   | <b>59</b> | <b>35</b>   | <b>847</b> | <b>190</b>           | <b>1.147</b> |



# ATUR REGISTRAT PER MUNICIPIS, SEXE I EDAT

## ALT Penedès

| MUNICIPI                     | Homes      | Dones      | Menys de 20 | de 20 a 25 | de 25 a 29 | Total      |
|------------------------------|------------|------------|-------------|------------|------------|------------|
| Avinyonet del Penedès        | 9          | 5          | -           | 5          | 9          | 14         |
| Les Cabanyes                 | -          | -          | -           | -          | -          | -          |
| Castellet i la Gornal        | 9          | 13         | 2           | 14         | 6          | 22         |
| Castellví de la Marca        | 3          | 2          | -           | 2          | 3          | 5          |
| Font-rubí                    | 4          | 3          | -           | 1          | 6          | 7          |
| Gelida                       | 20         | 24         | 6           | 10         | 28         | 44         |
| La Granada                   | 5          | 9          | 2           | 5          | 7          | 14         |
| Mediona                      | 6          | 6          | 1           | 8          | 3          | 12         |
| Olèrdola                     | 13         | 11         | 3           | 9          | 12         | 24         |
| Olesa de Bonesvalls          | 1          | 3          | -           | 1          | 3          | 4          |
| Pacs del Penedès             | 4          | 1          | 1           | -          | 4          | 5          |
| El Pla del Penedès           | 4          | 2          | 1           | 3          | 2          | 6          |
| Pontons                      | 1          | -          | -           | -          | 1          | 1          |
| Puigdàlber                   | -          | -          | -           | -          | -          | -          |
| Sant Cugat Sesgarrigues      | 4          | 2          | -           | 2          | 4          | 6          |
| Sant Llorenç d'Hortons       | 3          | 6          | 1           | 3          | 5          | 9          |
| Sant Martí Sarroca           | 8          | 17         | 1           | 12         | 12         | 25         |
| Sant Pere de Riudebitlles    | 2          | 4          | 1           | 2          | 3          | 6          |
| Sant Quintí de Mediona       | 6          | 8          | 1           | 4          | 9          | 14         |
| Sant Sadurní d'Anoia         | 37         | 33         | 2           | 22         | 46         | 70         |
| Santa Fe del Penedès         | 2          | 2          | 1           | 2          | 1          | 4          |
| Santa Margarida i els Monjos | 26         | 33         | 8           | 19         | 32         | 59         |
| Subirats                     | 10         | 4          | 3           | 5          | 6          | 14         |
| Torrelavit                   | 4          | 8          | 2           | 4          | 6          | 12         |
| Torrelles de Foix            | 22         | 25         | 9           | 13         | 25         | 47         |
| Vilafranca del Penedès       | 172        | 143        | 54          | 107        | 154        | 315        |
| Vilobí del Penedès           | 3          | 1          | -           | 1          | 3          | 4          |
| <b>Total Comarca</b>         | <b>378</b> | <b>365</b> | <b>99</b>   | <b>254</b> | <b>390</b> | <b>743</b> |

## GARRAF

| MUNICIPI             | Homes      | Dones      | Menys de 20 | de 20 a 25 | de 25 a 29 | Total        |
|----------------------|------------|------------|-------------|------------|------------|--------------|
| Canyelles            | 23         | 24         | 9           | 22         | 16         | 47           |
| Cubelles             | 52         | 50         | 13          | 34         | 55         | 102          |
| Olivella             | 12         | 13         | 2           | 5          | 18         | 25           |
| Sant Pere de Ribes   | 126        | 129        | 27          | 97         | 131        | 255          |
| Sitges               | 69         | 54         | 15          | 38         | 70         | 123          |
| Vilanova i la Geltrú | 278        | 317        | 62          | 214        | 319        | 595          |
| <b>Total Comarca</b> | <b>560</b> | <b>587</b> | <b>128</b>  | <b>410</b> | <b>609</b> | <b>1.147</b> |

# ATUR REGISTRAT PER MUNICIPIS I NIVELL D'ESTUDIS

## ALT PENEDEÈS

| MUNICIPI                     | Sense estudis | Estudis primaris incomplets | Estudis primaris complets | Programes formació professional - Estudis secundaris | Educació general - Estudis secundaris | Tècnics professionals superiors - Estudis post-segundaris | Universitaris 1r. cicle - Estudis post-segundaris | Universitari 2n. i 3r. cicle - Estudis post-segundaris | Altres post-segundaris | Total      |
|------------------------------|---------------|-----------------------------|---------------------------|--|---------------------------------------|---|---|--|------------------------|------------|
| Avinyonet del Penedès        | -             | -                           | -                         | 4  | 9                                     | -   | -   | 1  | -                      | 14         |
| Les Cabanyes                 | -             | -                           | -                         | -  | -                                     | -   | -   | -  | -                      | -          |
| Castellet i la Gornal        | -             | 1                           | -                         | 2  | 18                                    | -   | -   | 1  | -                      | 22         |
| Castellví de la Marca        | -             | -                           | -                         | 1  | 3                                     | 1   | -   | -  | -                      | 5          |
| Font-rubí                    | -             | -                           | 1                         | 2  | 3                                     | 1   | -   | -  | -                      | 7          |
| Gelida                       | 1             | 1                           | 1                         | 6  | 25                                    | 5   | -   | 5  | -                      | 44         |
| La Granada                   | -             | -                           | 2                         | 4  | 6                                     | 1   | -   | 1  | -                      | 14         |
| Mediona                      | -             | -                           | 1                         | 1  | 8                                     | 1   | -   | 1  | -                      | 12         |
| Olèrdola                     | -             | -                           | 1                         | 7  | 13                                    | 1   | -   | 2  | -                      | 24         |
| Olesa de Bonesvalls          | -             | -                           | -                         | 1  | 3                                     | -   | -   | -  | -                      | 4          |
| Pacs del Penedès             | -             | -                           | -                         | -  | 2                                     | -   | -   | 3  | -                      | 5          |
| El Pla del Penedès           | -             | -                           | -                         | -  | 4                                     | 2   | -   | -  | -                      | 6          |
| Pontons                      | -             | -                           | -                         | -  | 1                                     | -   | -   | -  | -                      | 1          |
| Puigdàlber                   | -             | -                           | -                         | -  | -                                     | -   | -   | -  | -                      | -          |
| Sant Cugat Sesgarrigues      | -             | -                           | -                         | 3  | 2                                     | 1   | -   | -  | -                      | 6          |
| Sant Llorenç d'Hortons       | 1             | -                           | 1                         | 2  | 2                                     | 3   | -   | -  | -                      | 9          |
| Sant Martí Sarroca           | -             | 1                           | -                         | 1  | 17                                    | 4   | 1   | 1  | -                      | 25         |
| Sant Pere de Riudebitlles    | -             | -                           | -                         | 1  | 4                                     | 1   | -   | -  | -                      | 6          |
| Sant Quintí de Mediona       | -             | -                           | -                         | 3  | 6                                     | 2   | -   | 3  | -                      | 14         |
| Sant Sadurní d'Anoia         | -             | -                           | 4                         | 14   | 34                                    | 12  | 1   | 5  | -                      | 70         |
| Santa Fe del Penedès         | -             | -                           | -                         | 1  | 3                                     | -   | -   | -  | -                      | 4          |
| Santa Margarida i els Monjos | -             | 2                           | 4                         | 9  | 38                                    | 4   | -   | 2  | -                      | 59         |
| Subirats                     | -             | -                           | -                         | 4  | 9                                     | 1   | -   | -  | -                      | 14         |
| Torrelavit                   | -             | -                           | -                         | 2  | 7                                     | -   | 1   | 2  | -                      | 12         |
| Torrelles de Foix            | -             | 1                           | -                         | 6  | 37                                    | 2   | -   | 1  | -                      | 47         |
| Vilafranca del Penedès       | -             | 2                           | 15                        | 40   | 217                                   | 15  | -   | 26   | -                      | 315        |
| Vilobí del Penedès           | -             | -                           | -                         | -  | 3                                     | 1   | -   | -  | -                      | 4          |
| <b>Total Comarca</b>         | <b>75</b>     | <b>7</b>                    | <b>30</b>                 | <b>114</b>   | <b>474</b>                            | <b>58</b>   | <b>3</b>  | <b>-</b>   | <b>-</b>               | <b>743</b> |

## GARRAF

| MUNICIPI             | Sense estudis | Estudis primaris incomplets | Estudis primaris complets | Programes formació professional - Estudis secundaris | Educació general - Estudis secundaris | Tècnics professionals superiors - Estudis post-segundaris | Universitaris 1r. cicle - Estudis post-segundaris | Universitari 2n. i 3r. cicle - Estudis post-segundaris | Altres post-segundaris | Total        |
|----------------------|---------------|-----------------------------|---------------------------|--|---------------------------------------|---|---|--|------------------------|--------------|
| Canyelles            | -             | 1                           | -                         | 8  | 30                                    | 5   | 1   | 2  | -                      | 47           |
| Cubelles             | -             | 1                           | 9                         | 15   | 63                                    | 7   | 1   | 6  | -                      | 102          |
| Olivella             | -             | -                           | -                         | 2  | 21                                    | 2   | -   | -  | -                      | 25           |
| Sant Pere de Ribes   | 1             | 8                           | 16                        | 34   | 151                                   | 17  | 1   | 27   | -                      | 255          |
| Sitges               | -             | 2                           | 9                         | 11   | 72                                    | 14  | 1   | 14   | -                      | 123          |
| Vilanova i la Geltrú | 2             | 17                          | 40                        | 82   | 370                                   | 43  | 4   | 37   | -                      | 595          |
| <b>Total Comarca</b> | <b>3</b>      | <b>29</b>                   | <b>74</b>                 | <b>152</b>   | <b>707</b>                            | <b>88</b>   | <b>8</b>  | <b>86</b>  | <b>-</b>               | <b>1.147</b> |

OBSERVATORI DEL  
**MERCAT DE TREBALL**  
**DELS JOVES**

---

**Contractació registrada**  
**dels joves**

**4t. trimestre de 2017**

### Trets característics a l'Alt Penedès

- En el darrer trimestre del 2017, la contractació realitzada a persones joves representa el 39% del total de contractes. Així doncs, durant el mes de desembre, s'han realitzat un total de 1.102 contractes a joves, 88 (+9%) contractes més que en el mateix període de 2016. En aquest període, durant el mes d'octubre s'han formalitzat el 39% dels contractes, el novembre el 34% i el desembre el 27%.
- El perfil del contractat, durant el mes de desembre, correspon a un home jove (57%). Si comparem per edats, la franja d'edat més beneficiada correspon a un jove d'entre 20 i 24 anys en el 40% dels casos, seguit de la franja d'edat de 25 a 29 anys en el 46% dels casos, i per últim els menors de 20 anys en el 14% dels casos.
- Els contractes eventuais per circumstàncies de la producció representen el 57% del total de contractes a joves, seguit d'un 22% de contractes per obre i servei, i d'un 14% en la modalitat d'interinitat.
- Per altra banda, durant el desembre, la taxa de temporalitat de la contractació dels joves es situa en el 91% i, per tant, els contractes indefinits suposen el 9% del total.

### Trets característics al Garraf

- En el últim trimestre de 2017, el 39% dels contractes formalitzats han estat a persones joves. Així doncs, s'han realitzat 4.348 contractes a joves, 941 més (+28%) que en el mateix trimestre de l'any anterior. Durant el mes de octubre es va realitzar el 41% dels contractes, el 32% van ser durant el mes de novembre i el 28% durant el mes de desembre.
- El perfil del contractat, durant el mes de desembre, en termes de gènere el 52% són dones i el 48% homes. Per edat, afavoreix principalment als joves d'entre 25 i 29 anys (40%), seguit dels joves d'entre 20 i 24 anys en un 47% i per últim els menors de 20 anys en un 14% dels casos.
- El 70% de la contractació dels joves s'ha formalitzat en la modalitat d' eventuais per circumstàncies de la producció, seguit d'un 15% contractats en la modalitat d'obra i servei, i per un 5% en la modalitat d'interinitat.
- Durant el mes de desembre, la taxa de temporalitat es situa en un 91% dels casos, i per tant, el 9% restant, correspon a contractació indefinida del mateix període.

# CONTRACTES A JOVES REGISTRATS PER SEXE I PER EDAT

## ALT PENEDEÈS

| NÚM. DE CONTRACTES        | Octubre      |               | Novembre     |               | Desembre     |               |
|---------------------------|--------------|---------------|--------------|---------------|--------------|---------------|
|                           | Homes        | Dones         | Homes        | Dones         | Homes        | Dones         |
| Homes                     | 878          | 54,70         | 789          | 57,76         | 624          | 56,62         |
| Dones                     | 727          | 45,30         | 577          | 42,24         | 478          | 43,38         |
| <b>Total</b>              | <b>1.605</b> | <b>100,00</b> | <b>1.366</b> | <b>100,00</b> | <b>1.102</b> | <b>100,00</b> |
| % S/Contractes (desembre) | 39,41        |               | 33,54        |               | 27,06        |               |

| EDAT         | Octubre      | Novembre     | Desembre     | % S/aturats (desembre) |
|--------------|--------------|--------------|--------------|------------------------|
| <20          | 232          | 151          | 159          | 14,43                  |
| de 20 a 24   | 699          | 641          | 439          | 39,84                  |
| de 25 a 29   | 674          | 574          | 504          | 45,74                  |
| <b>Total</b> | <b>1.605</b> | <b>1.366</b> | <b>1.102</b> | <b>100,00</b>          |

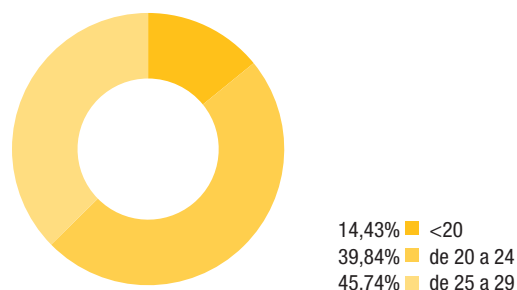
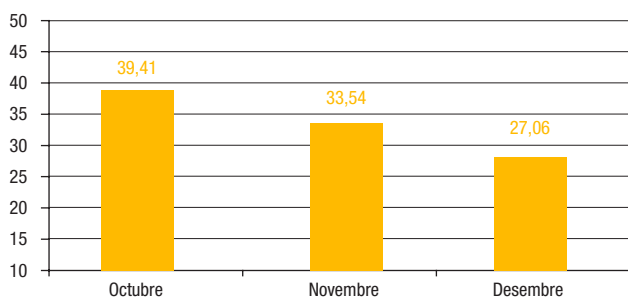

## GARRAF

| NÚM. DE CONTRACTES        | Octubre      |               | Novembre     |               | Desembre     |               |
|---------------------------|--------------|---------------|--------------|---------------|--------------|---------------|
|                           | Homes        | Dones         | Homes        | Dones         | Homes        | Dones         |
| Homes                     | 849          | 48,02         | 661          | 47,86         | 571          | 47,62         |
| Dones                     | 919          | 75,00         | 720          | 52,14         | 628          | 52,38         |
| <b>Total</b>              | <b>1.768</b> | <b>100,00</b> | <b>1.381</b> | <b>100,00</b> | <b>1.199</b> | <b>100,00</b> |
| % S/Contractes (desembre) | 40,66        |               | 31,76        |               | 27,58        |               |

| EDAT         | Octubre      | Novembre     | Desembre     | % S/aturats (desembre) |
|--------------|--------------|--------------|--------------|------------------------|
| <20          | 312          | 247          | 165          | 13,76                  |
| de 20 a 24   | 789          | 611          | 560          | 46,71                  |
| de 25 a 29   | 667          | 523          | 474          | 39,53                  |
| <b>Total</b> | <b>1.768</b> | <b>1.381</b> | <b>1.199</b> | <b>100,00</b>          |

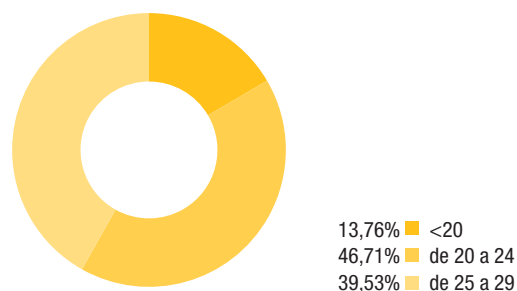
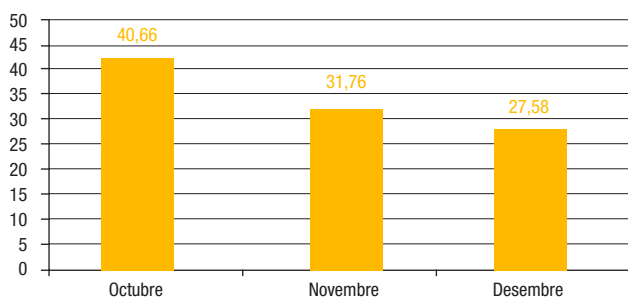

# CONTRACTES A JOVES REGISTRATS PER SEXE I MODALITAT DE CONTRACTE

## ALT PENEDE'S

| TIPUS DE CONTRACTE I SEXE |          | Octubre      | Novembre     | Desembre     | Total        | % S/contractes (desembre) |
|---------------------------|----------|--------------|--------------|--------------|--------------|---------------------------|
| Temporal                  | Homes    | 802          | 720          | 577          | 2.099        |                           |
|                           | Dones    | 631          | 516          | 439          | 1.586        |                           |
|                           | Subtotal | 1.433        | 1.236        | 1.016        | 3.685        | 90,47%                    |
| Indefinit                 | Homes    | 76           | 69           | 47           | 192          |                           |
|                           | Dones    | 96           | 61           | 39           | 196          |                           |
|                           | Subtotal | 172          | 130          | 86           | 388          | 9,53%                     |
| <b>Total</b>              |          | <b>1.605</b> | <b>1.366</b> | <b>1.102</b> | <b>4.073</b> |                           |

| MODALITAT CONTRACTE           | Octubre      | Novembre     | Desembre     | % S/aturats (desembre) |
|-------------------------------|--------------|--------------|--------------|------------------------|
| Eventuals circum producció    | 652          | 682          | 624          | 56,62                  |
| Obra o servei                 | 609          | 357          | 237          | 21,51                  |
| Interinitat                   | 162          | 175          | 137          | 13,94                  |
| Formació                      | 3            | 1            | 1            | 0,09                   |
| Pràctiques                    | 5            | 17           | 12           | 1,09                   |
| Relleu                        | 2            | 2            | 2            | 0,18                   |
| Substitució jubilació 64 anys | -            | -            | -            | -                      |
| Indefinits                    | 172          | 130          | 86           | 7,80                   |
| Altres                        | -            | 2            | 3            | 0,27                   |
| <b>Total</b>                  | <b>1.605</b> | <b>1.366</b> | <b>1.102</b> | <b>100,00</b>          |

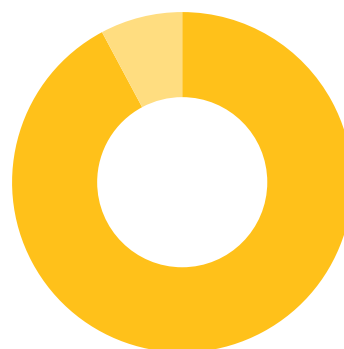

90,47% ■ Temporal  
9,53% ■ Indefinit

## GARRAF

| TIPUS DE CONTRACTE I SEXE |          | Octubre      | Novembre     | Desembre     | Total        | % S/contractes (desembre) |
|---------------------------|----------|--------------|--------------|--------------|--------------|---------------------------|
| Temporal                  | Homes    | 782          | 601          | 516          | 1.899        |                           |
|                           | Dones    | 844          | 642          | 569          | 2.055        |                           |
|                           | Subtotal | 1.626        | 1.243        | 1.085        | 3.954        | 90,94%                    |
| Indefinit                 | Homes    | 67           | 60           | 55           | 182          |                           |
|                           | Dones    | 75           | 78           | 59           | 212          |                           |
|                           | Subtotal | 142          | 138          | 114          | 394          | 9,06%                     |
| <b>Total</b>              |          | <b>1.768</b> | <b>1.381</b> | <b>1.199</b> | <b>4.348</b> |                           |

| MODALITAT CONTRACTE           | Octubre      | Novembre     | Desembre     | % S/aturats (desembre) |
|-------------------------------|--------------|--------------|--------------|------------------------|
| Eventuals circum producció    | 1.167        | 889          | 835          | 69,64                  |
| Obra o servei                 | 362          | 248          | 177          | 14,76                  |
| Interinitat                   | 87           | 93           | 60           | 5,00                   |
| Formació                      | 1            | -            | 2            | 0,17                   |
| Pràctiques                    | 8            | 12           | 9            | 0,75                   |
| Relleu                        | 1            | 1            | -            | -                      |
| Substitució jubilació 64 anys | -            | -            | -            | -                      |
| Indefinits                    | 142          | 138          | 114          | 9,51                   |
| Altres                        | -            | -            | 2            | 0,17                   |
| <b>Total</b>                  | <b>1.768</b> | <b>1.381</b> | <b>1.199</b> | <b>100,00</b>          |

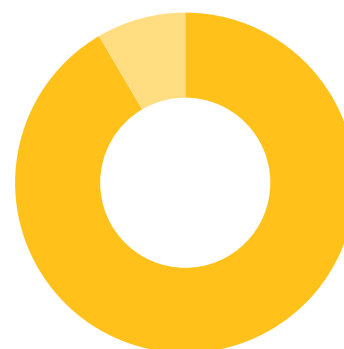

90,94% ■ Temporal  
9,06% ■ Indefinit

# CONTRACTACIÓ REGISTRADA PER MUNICIPIS, MES I SECTOR ECONÒMIC

## ALT Penedès

| MUNICIPI                     | Octubre      | Novembre     | Desembre     |
|------------------------------|--------------|--------------|--------------|
| Avinyonet del Penedès        | 13           | 13           | 14           |
| Les Cabanyes                 | 6            | 4            | 4            |
| Castellet i la Gornal        | 11           | 10           | 5            |
| Castellví de la Marca        | 13           | 3            | 9            |
| Font-rubí                    | 46           | 42           | 22           |
| Gelida                       | 41           | 26           | 15           |
| La Granada                   | 25           | 22           | 24           |
| Mediona                      | 5            | 3            | 1            |
| Olèrdola                     | 116          | 92           | 95           |
| Olesa de Bonesvalls          | 9            | 8            | 3            |
| Pacs del Penedès             | 17           | 11           | 9            |
| El Pla del Penedès           | 1            | 3            | 1            |
| Pontons                      | 3            | 2            | 1            |
| Puigdàlber                   | -            | -            | -            |
| Sant Cugat Sesgarrigues      | 23           | 16           | 19           |
| Sant Llorenç d'Hortons       | 17           | 213          | 77           |
| Sant Martí Sarroca           | 9            | 10           | 6            |
| Sant Pere de Riudebitlles    | 19           | 19           | 16           |
| Sant Quintí de Mediona       | 9            | 4            | 6            |
| Sant Sadurní d'Anoia         | 292          | 141          | 112          |
| Santa Fe del Penedès         | 4            | -            | 1            |
| Santa Margarida i els Monjos | 207          | 146          | 228          |
| Subirats                     | 48           | 20           | 19           |
| Torrelavit                   | 3            | 9            | 7            |
| Torrelles de Foix            | 8            | 6            | 9            |
| Vilafranca del Penedès       | 650          | 526          | 389          |
| Vilobí del Penedès           | 10           | 17           | 10           |
| <b>Total Comarca</b>         | <b>1.605</b> | <b>1.366</b> | <b>1.102</b> |

| Menys de 20 | de 20 a 25 | de 25 a 29 | TOTAL        |
|-------------|------------|------------|--------------|
| 3           | 3          | 8          | 14           |
| -           | 2          | 2          | 4            |
| -           | 3          | 2          | 5            |
| 2           | 1          | 6          | 9            |
| 9           | 5          | 8          | 22           |
| 1           | 7          | 7          | 15           |
| -           | 12         | 12         | 24           |
| -           | -          | 1          | 1            |
| 9           | 42         | 44         | 95           |
| 2           | 1          | -          | 3            |
| -           | 5          | 4          | 9            |
| 1           | -          | -          | 1            |
| -           | 1          | -          | 1            |
| -           | -          | -          | 0            |
| 3           | 4          | 12         | 19           |
| 9           | 50         | 18         | 77           |
| -           | 2          | 4          | 6            |
| 3           | 10         | 3          | 16           |
| -           | 4          | 2          | 6            |
| 6           | 60         | 46         | 112          |
| -           | -          | 1          | 1            |
| 43          | 32         | 153        | 228          |
| 1           | 10         | 8          | 19           |
| 4           | -          | 3          | 7            |
| 1           | 2          | 6          | 9            |
| 62          | 179        | 148        | 389          |
| -           | 4          | 6          | 10           |
| <b>159</b>  | <b>439</b> | <b>504</b> | <b>1.102</b> |

## GARRAF

| MUNICIPI             | Octubre      | Novembre     | Desembre     |
|----------------------|--------------|--------------|--------------|
| Canyelles            | 11           | 14           | 13           |
| Cubelles             | 51           | 22           | 35           |
| Olivella             | 13           | 10           | 9            |
| Sant Pere de Ribes   | 339          | 187          | 272          |
| Sitges               | 430          | 332          | 253          |
| Vilanova i la Geltrú | 924          | 816          | 617          |
| <b>Total Comarca</b> | <b>1.768</b> | <b>1.381</b> | <b>1.199</b> |

| Menys de 20 | de 20 a 25 | de 25 a 29 | TOTAL        |
|-------------|------------|------------|--------------|
| 4           | 2          | 7          | 13           |
| 7           | 22         | 6          | 35           |
| -           | 3          | 6          | 9            |
| 14          | 120        | 138        | 272          |
| 39          | 128        | 86         | 253          |
| 101         | 285        | 231        | 617          |
| <b>165</b>  | <b>560</b> | <b>474</b> | <b>1.199</b> |

# CONTRACTACIÓ REGISTRADA PER MODALITAT CONTRACTE

## ALT PENEDEÈS

| MUNICIPIS                    | Altres   | Obra i serv. | Circ prod. | Interinitat | Formació | Pràctiques | Relleu   | Jub. parcial | Temp. minusv | Indefinit | Total        |
|------------------------------|----------|--------------|------------|-------------|----------|------------|----------|--------------|--------------|-----------|--------------|
| Avinyonet del Penedès        | -        | 2            | 8          | -           | -        | 1          | -        | -            | -            | 3         | 14           |
| Les Cabanyes                 | -        | -            | 1          | 1           | -        | -          | -        | -            | -            | 2         | 4            |
| Castellet i la Gornal        | -        | -            | 5          | -           | -        | -          | -        | -            | -            | -         | 5            |
| Castellví de la Marca        | -        | 7            | -          | -           | -        | 1          | -        | -            | -            | 1         | 9            |
| Font-rubí                    | -        | -            | 22         | -           | -        | -          | -        | -            | -            | -         | 22           |
| Gelida                       | -        | 3            | 10         | 1           | -        | -          | -        | -            | -            | 1         | 15           |
| La Granada                   | -        | 4            | 17         | 1           | -        | 1          | -        | -            | -            | 1         | 24           |
| Mediona                      | -        | 1            | -          | -           | -        | -          | -        | -            | -            | -         | 1            |
| Olèrdola                     | -        | 5            | 71         | 13          | 1        | 1          | -        | -            | -            | 4         | 95           |
| Olesa de Bonesvalls          | -        | 1            | 1          | -           | -        | 1          | -        | -            | -            | -         | 3            |
| Pacs del Penedès             | -        | 5            | 3          | -           | -        | -          | -        | -            | -            | 1         | 9            |
| El Pla del Penedès           | -        | 1            | -          | -           | -        | -          | -        | -            | -            | -         | 1            |
| Pontons                      | -        | -            | -          | -           | -        | -          | -        | -            | -            | 1         | 1            |
| Puigdàlber                   | -        | -            | -          | -           | -        | -          | -        | -            | -            | -         | 0            |
| Sant Cugat Sesgarrigues      | -        | 5            | 1          | 11          | -        | 1          | -        | -            | -            | 1         | 19           |
| Sant Llorenç d'Hortons       | -        | 6            | 69         | 2           | -        | -          | -        | -            | -            | -         | 77           |
| Sant Martí Sarroca           | -        | 2            | 1          | 1           | -        | -          | -        | -            | -            | 2         | 6            |
| Sant Pere de Riudebitlles    | -        | 9            | 5          | -           | -        | -          | -        | -            | -            | 2         | 16           |
| Sant Quintí de Mediona       | -        | 2            | 4          | -           | -        | -          | -        | -            | -            | -         | 6            |
| Sant Sadurní d'Anoia         | -        | 38           | 59         | 6           | -        | -          | 1        | -            | -            | 8         | 112          |
| Santa Fe del Penedès         | -        | -            | 1          | -           | -        | -          | -        | -            | -            | -         | 1            |
| Santa Margarida i els Monjos | -        | 8            | 158        | 55          | -        | 1          | -        | -            | -            | 6         | 228          |
| Subirats                     | -        | 5            | 7          | 3           | -        | -          | -        | -            | -            | 4         | 19           |
| Torreblanca                  | -        | 3            | 1          | 2           | -        | -          | 1        | -            | -            | -         | 7            |
| Torrelles de Foix            | -        | 5            | 2          | -           | -        | -          | -        | -            | -            | 2         | 9            |
| Vilafranca del Penedès       | -        | 120          | 174        | 40          | -        | 5          | -        | -            | 1            | 49        | 389          |
| Vilobí del Penedès           | -        | 5            | 4          | 1           | -        | -          | -        | -            | -            | -         | 10           |
| <b>Total Comarca</b>         | <b>-</b> | <b>237</b>   | <b>624</b> | <b>137</b>  | <b>1</b> | <b>12</b>  | <b>2</b> | <b>-</b>     | <b>1</b>     | <b>88</b> | <b>1.102</b> |

## GARRAF

| MUNICIPIS            | Altres   | Obra i serv. | Circ prod. | Interinitat | Formació | Pràctiques | Relleu   | Jub. parcial | Temp. minusv | Indefinit  | Total        |
|----------------------|----------|--------------|------------|-------------|----------|------------|----------|--------------|--------------|------------|--------------|
| Canyelles            | -        | -            | 12         | 1           | -        | -          | -        | -            | -            | 0          | 13           |
| Cubelles             | 1        | 8            | 17         | 3           | -        | 1          | -        | -            | -            | 5          | 35           |
| Olivella             | -        | 4            | 2          | 1           | -        | -          | -        | -            | -            | 2          | 9            |
| Sant Pere de Ribes   | -        | 8            | 220        | 26          | 1        | 5          | -        | -            | -            | 12         | 272          |
| Sitges               | -        | 52           | 158        | 5           | -        | -          | -        | -            | -            | 38         | 253          |
| Vilanova i la Geltrú | -        | 105          | 426        | 24          | 1        | 3          | -        | -            | 1            | 57         | 617          |
| <b>Total Comarca</b> | <b>1</b> | <b>177</b>   | <b>835</b> | <b>60</b>   | <b>2</b> | <b>9</b>   | <b>-</b> | <b>-</b>     | <b>1</b>     | <b>114</b> | <b>1.199</b> |





**SOC** / Servei d'Ocupació  
de Catalunya



**SERVEI D'INICIATIVES ECONÒMIQUES. MANCOMUNITAT PENEDÈS-GARRAF**

**Vilanova i la Geltrú**

Av. Cubelles, 88, baixos  
08800 Vilanova i la Geltrú  
Tel. 93 814 01 89  
E-mail: sievilanova@mancomunitat.cat

**Vilafranca del Penedès**

Pl. l'Àgora, 1  
08720 Vilafranca del Penedès  
Tel. 93 817 24 23  
E-mail: sievilafranca@mancomunitat.cat