

Observatori de la

immigració

Alt Penedès - Garraf

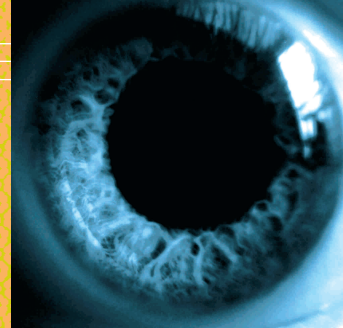

3r trimestre 2014



MANCOMUNITAT PENEDÈS-GARRAF
Servei d'iniciatives econòmiques

Índex

Contractació registrada a estrangers 3
3r trimestre de 2014

Atur registrat a estrangers 8
3r trimestre de 2014

MANCOMUNITAT PENEDÈS-GARRAF
SERVEI D'INICIATIVES ECONÒMIQUES

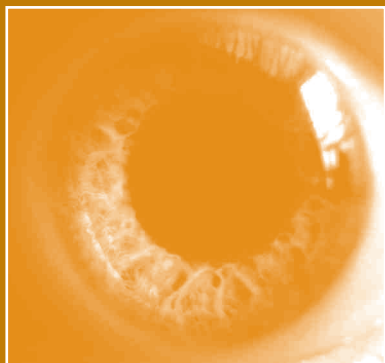

Contractació registrada a estrangers

3r trimestre de 2014

OBSERVATORI DE LA IMMIGRACIÓ



Contractació registrada a estrangers

TRETS CARACTERÍSTICS A L'ALT PENEDEÈS

> La contractació trimestral a persones estrangeres representa el 25% del total de contractes. Així, se n'han realitzat 2.718, 64 més (+2%) que en el tercer trimestre de 2013. Durant el mes de setembre, s'ha formalitzat el 56% dels contractes de tot el trimestre.

> El perfil del contractat estranger correspon a un home (87%), mentre que per edat beneficia especialment les persones d'entre 30 i 44 anys (58%). Per la seva banda, els majors de 44 anys han formalitzat el 20% dels nous contractes.

> Al llarg del trimestre, l'agricultura i els serveis han sigut els sectors econòmics amb un major dinamisme contractual, amb un 64% i un 22% del total de contractes, respectivament.

> Per altra banda, la taxa de temporalitat de la contractació estrangera es situa en el 95% i, per tant, els contractes indefinits suposen el 5% del total. Pel que fa a la seva durada, el 7% són fins a 1 mes com a màxim i el 80% són de caràcter indeterminat.

TRETS CARACTERÍSTICS AL GARRAF

> En el tercer trimestre, el 15% dels contractes formalitzats pertanyen a persones estrangeres. Així doncs, s'han realitzat 1.649 contractes a estrangers, 67 més (+4%) que en el mateix trimestre de l'any anterior. Durant el mes de setembre es va realitzar el 37% dels contractes trimestrals i el mes de juliol el 36%.

> El perfil del contractat és en un 57% homes, i per edat, afavoreix principalment les persones d'entre 30 i 44 anys (51%). Així mateix, els estrangers majors de 44 anys es veuen afavorits pel 19% de la contractació.

> El 85% de la contractació estrangera s'ha formalitzat dins del sector dels serveis. Per la seva banda, la indústria n'ha realitzat el 8%, l'agricultura el 4% i la construcció 3% cadascuna.

> La taxa de temporalitat es situa en el 89% i, per tant, la contractació indefinida és del 11%. En aquest sentit, el 40% dels contractes no supera el mes de durada i el 21% són de caràcter indeterminat.

Contractes registrats per nombre, sexe i edat

Nombre contractes	Juliol	Agost	Setembre	TOTAL
Nombre	390	802	1.526	2.718
%	14,35	29,51	56,14	100,00

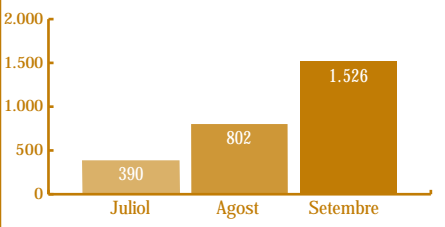

Sexe	Juliol	Agost	Setembre	TOTAL	% S/contractes
Homes	284	705	1.385	2.374	87,34
Dones	106	97	141	344	12,66
TOTAL	390	802	1.526	2.718	100,00

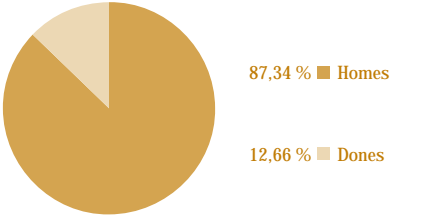

Edat	Juliol	Agost	Setembre	TOTAL	% S/contractes
< 20 anys	14	19	34	67	2,47
20-24 anys	41	56	158	255	9,38
25-29 anys	50	73	169	292	10,74
30-44 anys	231	481	856	1.568	57,69
> 44 anys	54	173	309	536	19,72
TOTAL	390	802	1.526	2.718	100,00

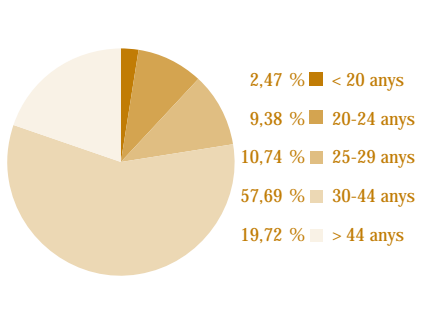

Nombre contractes	Juliol	Agost	Setembre	TOTAL
Nombre	597	448	604	1.649
%	36,20	27,17	36,63	100,00

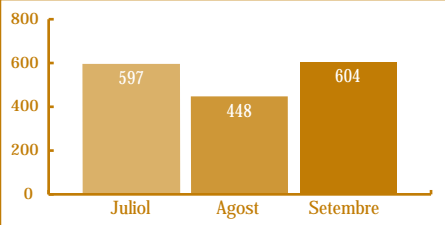

Sexe	Juliol	Agost	Setembre	TOTAL	% S/contractes
Homes	326	278	343	947	57,43
Dones	271	170	261	702	42,57
TOTAL	597	448	604	1.649	100,00

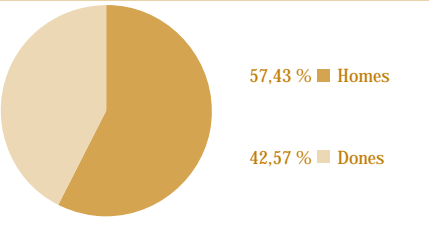

Edat	Juliol	Agost	Setembre	TOTAL	% S/contractes
< 20 anys	16	19	14	49	2,97
20-24 anys	75	53	63	191	11,58
25-29 anys	101	62	100	263	15,95
30-44 anys	305	226	310	841	51,00
> 44 anys	100	88	117	305	18,50
TOTAL	597	448	604	1.649	100,00

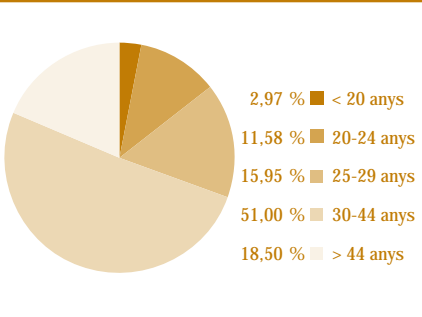

Contractes registrats per sector econòmic, tipus de contracte i sexe, i per durada

Sector econòmic	Juliol	Agost	Setembre	TOTAL	% S/contractes
Agricultura	26	534	1.187	1.747	64,28
Indústria	76	59	77	212	7,80
Construcció	62	52	38	152	5,59
Serveis	226	157	224	607	22,33
TOTAL	390	802	1.526	2.718	100,00

64,28 % Agricultura
7,80 % Indústria
5,59 % Construcció
22,33 % Serveis

CCAEE 2009

Tipus de cont. i sexe		Juliol	Agost	Setembre	TOTAL	% S/contractes
Indefinits	Homes	35	22	26	83	4,67
	Dones	15	14	15	44	
Temporals	Homes	249	683	1.359	2.291	95,33
	Dones	91	83	126	300	
TOTAL	Indefinits	50	36	41	127	100,00
	Temporals	340	766	1.485	2.591	

4,67 % Indefinits
95,33 % Temporals

Durada en mesos	Juliol	Agost	Setembre	TOTAL	% S/contractes
≤ 1 mes	72	59	66	197	7,25
> 1 a 3 mesos	53	29	39	121	4,45
> 3 a 6 mesos	20	31	19	70	2,58
> 6 a 12 mesos	8	6	17	31	1,14
> 12 a 18 mesos	-	-	-	-	-
> 18 a 24 mesos	-	-	-	-	-
> 24 mesos	-	6	-	6	0,22
Indeterminat	187	635	1.344	2.166	79,69
Indefinit	50	36	41	127	4,67
TOTAL	390	802	1.526	2.718	100,00

7,25% ≤ 1 mes
4,45% > 1 a 3 mesos
2,58% > 3 a 6 mesos
1,14% > 6 a 12 mesos
0,22% > 24 mesos
79,69% Indeterminat
4,67% Indefinit

Contractes registrats per sector econòmic, tipus de contracte i sexe, i per durada

Sector econòmic	Juliol	Agost	Setembre	TOTAL	% S/contractes
Agricultura	6	2	56	64	3,88
Indústria	24	55	48	127	7,70
Construcció	31	8	15	54	3,27
Serveis	536	383	485	1.404	85,14
TOTAL	597	448	604	1.649	100,00

3,88 % ■ Agricultura
7,70 % ■ Indústria
3,27 % ■ Construcció
85,14 % ■ Serveis

CCAEE 2009

Tipus de cont. i sexe		Juliol	Agost	Setembre	TOTAL	% S/contractes
Indefinitos	Homes	45	23	39	107	11,22
	Dones	26	15	37	78	
Temporals	Homes	281	255	304	840	88,78
	Dones	245	155	224	624	
TOTAL	Indefinitos	71	38	76	185	100,00
	Temporals	526	410	528	1.464	

11,22 % ■ Indefinitos
88,78 % ■ Temporals

Durada en mesos	Juliol	Agost	Setembre	TOTAL	% S/contractes
≤ 1 mes	187	219	246	652	39,54
> 1 a 3 mesos	140	71	74	285	17,28
> 3 a 6 mesos	44	30	35	109	6,61
> 6 a 12 mesos	18	7	47	72	4,37
> 12 a 18 mesos	-	-	-	-	-
> 18 a 24 mesos	1	-	-	1	0,06
> 24 mesos	-	-	-	-	-
Indeterminat	136	83	126	345	20,92
Indefinit	71	38	76	185	11,22
TOTAL	597	448	604	1.649	100,00

39,54% ■ ≤ 1 mes
17,28% ■ > 1 a 3 mesos
6,61% ■ > 3 a 6 mesos
4,37% ■ > 6 a 12 mesos
0,06% ■ > 18 a 24 mesos
20,92% ■ Indeterminat
11,22% ■ Indefinit

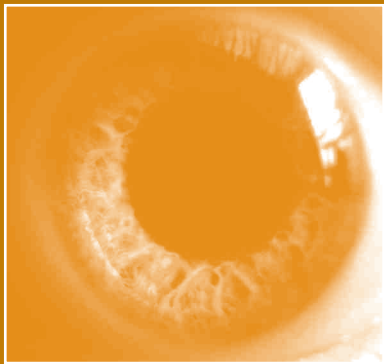

Atur registrat a estrangers

3r trimestre de 2014

OBSERVATORI DE LA IMMIGRACIÓ



Atur registrat a estrangers

TRETS CARACTERÍSTICS A L'ALT PENEDEÈS

> Al setembre, es registren 1.563 desocupats estrangers, 91 persones menys (-6%) que al mateix mes de l'any anterior. Del total d'aturats a la comarca, el 19% són estrangers. L'atur d'estrangers ha disminuït en 197 persones (-11%) des de l'inici del trimestre.

> El perfil del desocupat correspon a un home (60%) i les persones més afectades es situen en les franges d'edat d'entre els 25 i els 39 anys (44%) i d'entre els 40 i 54 anys (39%). Pel que fa al nivell formatiu, el 96% disposa, com a màxim, de l'educació obligatòria.

> La distribució dels parats estrangers en els sectors econòmics és la següent: serveis (39%), agricultura (20%), sense ocupació anterior (18%), construcció (15%), i indústria (8%).

> A nivell sectorial, hi ha un descens interanual d'aturats estrangers en la indústria amb 13 parats menys (-9%), la construcció 61 aturats menys (-21%), els serveis 35 menys (-5%) i el col·lectiu de sense ocupació anterior amb 24 parats menys (-8%). Per altra banda, el sector de l'agricultura registra un augment interanual de aturats, passant de 274 al 2013 a 316 al 2014 (+15%).

TRETS CARACTERÍSTICS AL GARRAF

> Al setembre, el 13% dels parats al Garraf són d'origen estranger. Concretament, hi ha 1.555 desocupats, 204 persones menys (-12%) que dotze mesos enrere. Així mateix, l'atur d'estrangers ha disminuït en 58 persones (-4%) des de l'inici del trimestre.

> El perfil de l'aturat estranger correspon a un home (53%) en termes de gènere, mentre que per edat les persones més afectades tenen entre 25 i 39 anys (41%) i entre 40 i 54 anys (41%). La desocupació afecta sobretot les persones amb una formació acadèmica inferior o equivalent a l'educació obligatòria (92%). Així mateix, el 5% té titulació universitària.

> El sector econòmic que concentra un major nombre de desocupats estrangers és el dels serveis (61%), seguit pel de la construcció (16%), dels sense ocupació anterior (13%), de la indústria (7%) i el de l'agricultura (3%).

> És necessari destacar que la disminució interanual de l'atur beneficia al sector de la indústria (-23%), a la construcció (-19%) i al sector dels serveis (-13%). Per altra banda hi ha un augment interanual del sector de l'agricultura (+26%) i els de sense ocupació anterior (+12%). En termes absoluts hi ha 31 aturats menys en la indústria, 62 parats estrangers menys en la construcció i 143 aturats menys en els serveis.

Nombre d'aturats registrats per sexe i per edat

Edat	Juliol	Agost	Setembre	% S/aturats (setembre)
< 25 anys	151	134	130	8,32
25-39 anys	750	694	694	44,40
40-54 anys	681	639	608	38,90
> 54 anys	143	132	131	8,38
TOTAL	1.725	1.599	1.563	100,00

Sexe	Juliol	Agost	Setembre	% S/aturats (setembre)
Homes	1.047	957	932	59,63
Dones	678	642	631	40,37
TOTAL	1.725	1.599	1.563	100,00

Edat

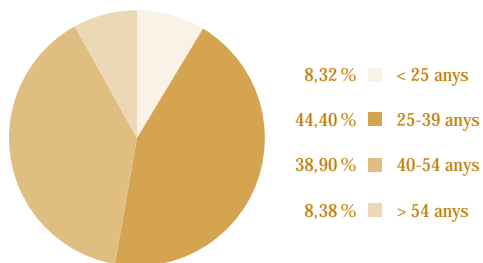

Sexe

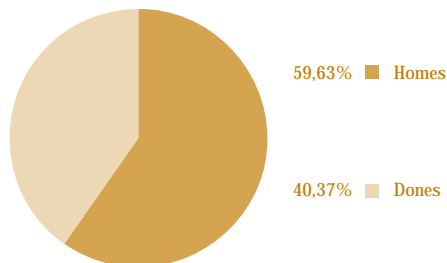

Edat	Juliol	Agost	Setembre	% S/aturats (setembre)
< 25 anys	99	86	95	6,11
25-39 anys	639	612	636	40,90
40-54 anys	648	655	634	40,77
> 54 anys	192	189	190	12,22
TOTAL	1.578	1.542	1.555	100,00

Sexe	Juliol	Agost	Setembre	% S/aturats (setembre)
Homes	850	848	830	53,38
Dones	728	694	725	46,62
TOTAL	1.578	1.542	1.555	100,00

Edat

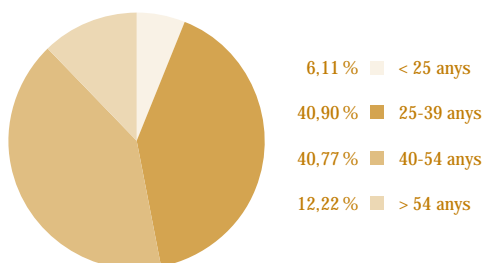

Sexe

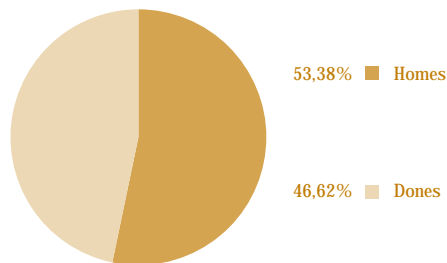

Nombre d'aturats registrats per sector econòmic

Sector econòmic	Juliol	Agost	Setembre	% S/aturats (setembre)
Agricultura	394	312	316	20,22
Indústria	143	140	131	8,38
Construcció	231	234	227	14,52
Serveis	655	619	608	38,90
Sense ocupació anterior	302	294	281	17,98
TOTAL	1.725	1.599	1.563	100,00

CCAEE 2009

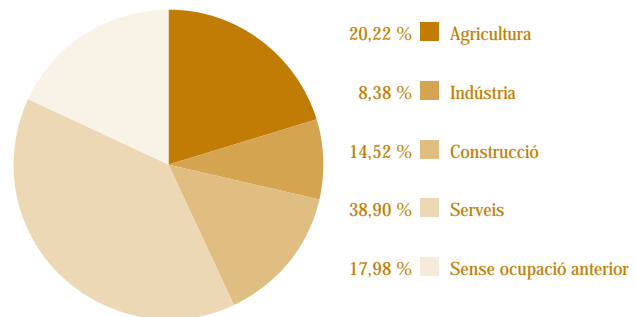
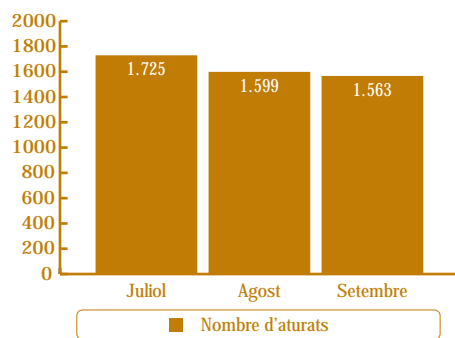

Sector econòmic	Juliol	Agost	Setembre	% S/aturats (setembre)
Agricultura	64	60	53	3,41
Indústria	105	106	102	6,56
Construcció	264	273	256	16,46
Serveis	959	919	949	61,03
Sense ocupació anterior	186	184	195	12,54
TOTAL	1.578	1.542	1.555	100,00

CCAEE 2009

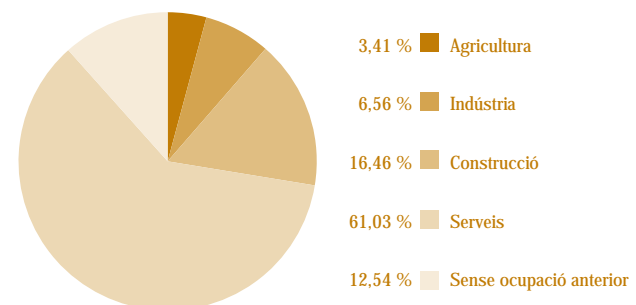
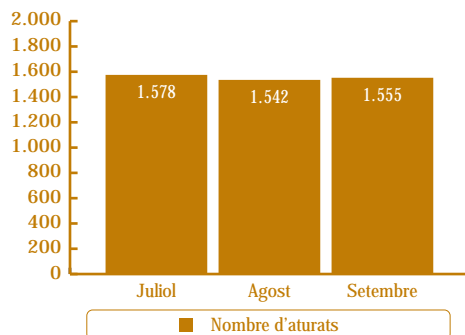

Nombre d'aturats registrats per nivell d'estudis

Nivell d'estudis	Juliol	Agost	Setembre	% S/aturats (setembre)
Sense estudis	62	56	57	3,65
Estudis primaris incomplets	351	320	303	19,39
Estudis primaris complets	467	430	431	27,58
Programa de formació professional	34	30	28	1,79
Educació general	777	733	715	45,75
Tècnics i professionals superiors	8	7	8	0,51
Universitaris de primer cicle	8	6	4	0,26
Universitaris de segon i tercer cicle	17	16	16	1,02
Altres estudis post-secundaris	1	1	1	0,06
TOTAL	1.725	1.599	1.563	100,00

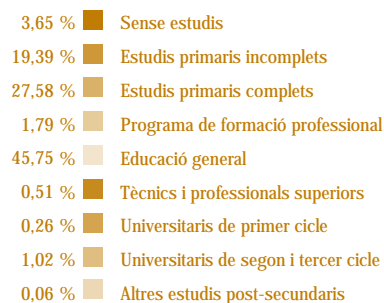
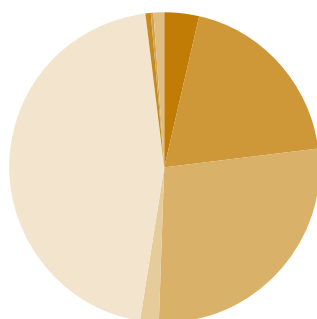

Nivell d'estudis	Juliol	Agost	Setembre	% S/aturats (setembre)
Sense estudis	47	40	39	2,51
Estudis primaris incomplets	276	277	275	17,68
Estudis primaris complets	280	283	276	17,75
Programa de formació professional	21	16	22	1,41
Educació general	851	821	839	53,95
Tècnics i professionals superiors	25	24	23	1,48
Universitaris de primer cicle	16	14	13	0,84
Universitaris de segon i tercer cicle	62	66	67	4,31
Altres estudis post-secundaris	-	1	1	0,06
TOTAL	1.578	1.542	1.555	100,00

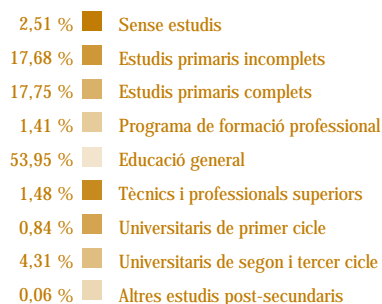
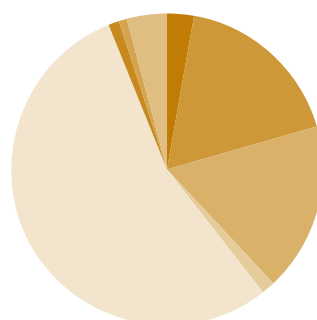

MANCOMUNITAT PENEDÈS-GARRAF

Servei d'iniciatives econòmiques

MANCOMUNITAT PENEDÈS-GARRAF
Servei d'Iniciatives Econòmiques
Unió, 81-87, 2a planta (C.F.O. la Paperera)
08800 Vilanova i la Geltrú
Tel. i Fax: 93 814 01 89

MANCOMUNITAT PENEDÈS-GARRAF
Servei d'Iniciatives Econòmiques
Plaça Penedès, 3, 2a planta
08720 Vilafranca del Penedès
Tel. i Fax: 93 817 24 23

