

Observatori de la

immigració

Alt Penedès - Garraf

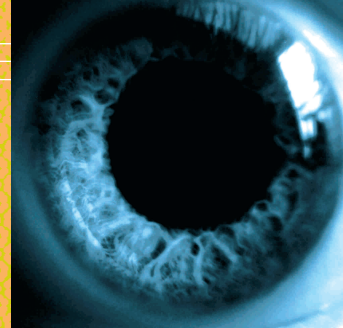

1r trimestre 2011



MANCOMUNITAT PENEDÈS-GARRAF
Servei d'iniciatives econòmiques

Índex

| | |
|--|---|
| Contractació registrada a estrangers 1r trimestre de 2011 | 3 |
| Atur registrat a estrangers 1r trimestre de 2011 | 8 |

MANCOMUNITAT PENEDÈS-GARRAF
SERVEI D'INICIATIVES ECONÒMIQUES

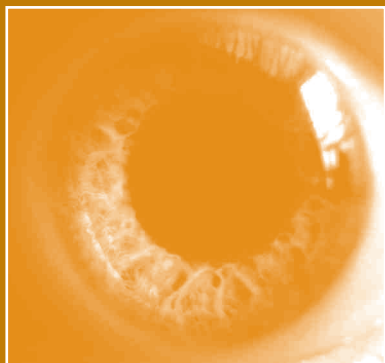

Contractació registrada a estrangers

1r trimestre de 2011

OBSERVATORI DE LA IMMIGRACIÓ



Contractació registrada a estrangers

TRETS CARACTERÍSTICS A L'ALT PENEDEÈS

> El 22% dels contractes formalitzats durant el primer trimestre de 2011 pertanyen a persones estrangeres. En total s'han realitzat 1.458 contractes a estrangers, 65 menys que en el mateix trimestre de 2010.

> El perfil del contractat correspon a un home (77%) i per edat afavoreix principalment les persones d'entre 30 i 44 anys (55%). Així mateix, els estrangers menors de 30 anys es veuen afavorits pel 31% de la contractació.

> Els serveis (2 de cada 3) és el sector econòmic que ha generat un major volum de contractació, mentre que l'agricultura n'ha formalitzat el 14%, la construcció el 12% i la indústria el 9%.

> La taxa de temporalitat es situa en el 89% i, per tant, la contractació indefinida és de l'11%. En aquest sentit, 1 de cada 3 contractes no supera el mes de durada i el 38% són a temps indeterminat.

TRETS CARACTERÍSTICS AL GARRAF

> En el darrer trimestre de l'any, la contractació realitzada a persones estrangeres representa el 20% del total de contractes. Així, se n'han realitzat 1.592, 249 més que en el mateix període de l'any 2010.

> En termes de gènere, el perfil del contractat correspon a un home (55%) i, per edat, beneficia especialment les persones d'entre 30 i 44 anys (49%), mentre que els menors de 30 anys han formalitzat el 32% dels contractes.

> Els serveis (79%) és el sector econòmic amb més contractes. La construcció, la indústria i l'agricultura n'han realitzat el 13%, el 7% i l'1%, respectivament.

> Per altra banda, la taxa de temporalitat de la contractació estrangera es situa en el 87% i, per tant, els contractes indefinits suposen el 13% del total. Pel que fa a la seva durada, el 40% són com a màxim a un mes i el 21% són de caràcter indeterminat.

Contractes registrats per nombre, sexe i edat

| Nombre contractes | Gener | Febrer | Març | TOTAL |
|-------------------|-------|--------|-------|--------|
| Nombre | 525 | 466 | 467 | 1.458 |
| % | 36,01 | 31,96 | 32,03 | 100,00 |

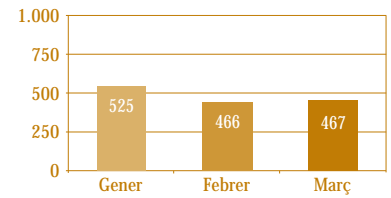

| Sexe | Gener | Febrer | Març | TOTAL | % S/contractes |
|-------|-------|--------|------|-------|----------------|
| Homes | 407 | 353 | 367 | 1.127 | 77,30 |
| Dones | 118 | 113 | 100 | 331 | 22,70 |
| TOTAL | 525 | 466 | 467 | 1.458 | 100,00 |

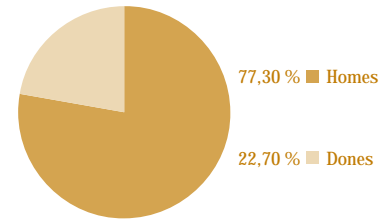

| Edat | Gener | Febrer | Març | TOTAL | % S/contractes |
|------------|-------|--------|------|-------|----------------|
| < 20 anys | 7 | 9 | 3 | 19 | 1,30 |
| 20-24 anys | 53 | 59 | 52 | 164 | 11,25 |
| 25-29 anys | 97 | 73 | 97 | 267 | 18,31 |
| 30-44 anys | 290 | 258 | 258 | 806 | 55,28 |
| > 44 anys | 78 | 67 | 57 | 202 | 13,85 |
| TOTAL | 525 | 466 | 467 | 1.458 | 100,00 |

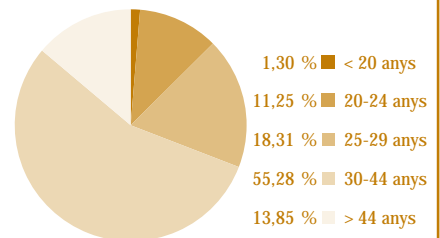

| Nombre contractes | Gener | Febrer | Març | TOTAL |
|-------------------|-------|--------|-------|--------|
| Nombre | 504 | 444 | 644 | 1.592 |
| % | 31,66 | 27,89 | 40,45 | 100,00 |

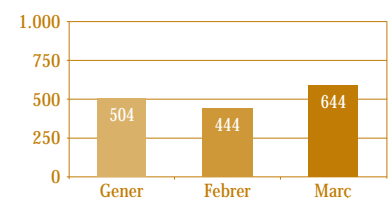

| Sexe | Gener | Febrer | Març | TOTAL | % S/contractes |
|-------|-------|--------|------|-------|----------------|
| Homes | 294 | 228 | 356 | 878 | 55,15 |
| Dones | 210 | 216 | 288 | 714 | 44,85 |
| TOTAL | 504 | 444 | 644 | 1.592 | 100,00 |

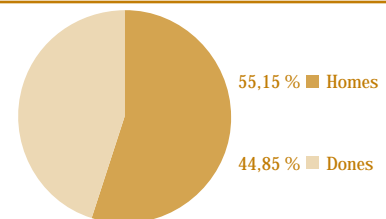

| Edat | Gener | Febrer | Març | TOTAL | % S/contractes |
|------------|-------|--------|------|-------|----------------|
| < 20 anys | 10 | 10 | 12 | 32 | 2,01 |
| 20-24 anys | 55 | 43 | 85 | 183 | 11,49 |
| 25-29 anys | 82 | 95 | 118 | 295 | 18,53 |
| 30-44 anys | 258 | 211 | 304 | 773 | 48,56 |
| > 44 anys | 99 | 85 | 125 | 309 | 19,41 |
| TOTAL | 504 | 444 | 644 | 1.592 | 100,00 |

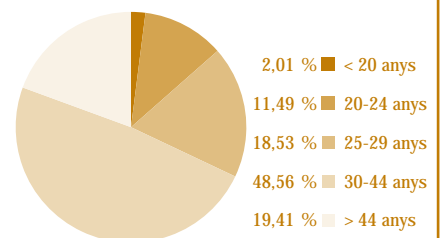

Contractes registrats per sector econòmic, tipus de contracte i sexe, i per durada

| Sector econòmic | Gener | Febrer | Març | TOTAL | % S/contractes |
|-----------------|------------|------------|------------|--------------|----------------|
| Agricultura | 100 | 64 | 36 | 200 | 13,72 |
| Indústria | 44 | 34 | 47 | 125 | 8,57 |
| Construcció | 59 | 51 | 64 | 174 | 11,93 |
| Serveis | 322 | 317 | 320 | 959 | 65,78 |
| TOTAL | 525 | 466 | 467 | 1.458 | 100,00 |

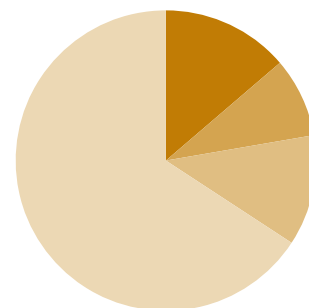

13,72 % Agricultura
8,57 % Indústria
11,93 % Construcció
65,78 % Serveis

CCAEE 2009

| Tipus de cont. i sexe | | Gener | Febrer | Març | TOTAL | % S/contractes |
|-----------------------|------------|-------|--------|------|-------|----------------|
| Indefinits | Homes | 33 | 35 | 46 | 114 | 10,70 |
| | Dones | 13 | 10 | 19 | 42 | |
| Temporals | Homes | 374 | 318 | 321 | 1.013 | 89,30 |
| | Dones | 105 | 103 | 81 | 289 | |
| TOTAL | Indefinits | 46 | 45 | 65 | 156 | 100,00 |
| | Temporals | 479 | 421 | 402 | 1.302 | |

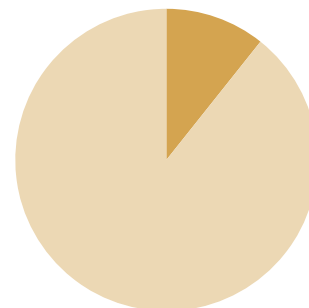

10,70 % Indefinits
89,30 % Temporals

| Durada en mesos | Gener | Febrer | Març | TOTAL | % S/contractes |
|-----------------|------------|------------|------------|--------------|----------------|
| ≤ 1 mes | 140 | 168 | 171 | 479 | 32,85 |
| > 1 a 3 mesos | 33 | 34 | 42 | 109 | 7,48 |
| > 3 a 6 mesos | 40 | 39 | 31 | 110 | 7,54 |
| > 6 a 12 mesos | 19 | 13 | 18 | 50 | 3,43 |
| > 12 a 18 mesos | - | - | - | - | - |
| > 18 a 24 mesos | - | - | - | - | - |
| > 24 mesos | - | 1 | 1 | 2 | 0,14 |
| Indeterminat | 247 | 166 | 139 | 552 | 37,86 |
| Indefinit | 46 | 45 | 65 | 156 | 10,70 |
| TOTAL | 525 | 466 | 467 | 1.458 | 100,00 |

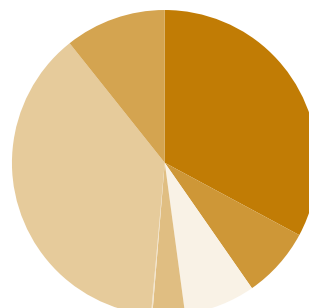

32,85% ≤ 1 mes
7,48% > 1 a 3 mesos
7,54% > 3 a 6 mesos
3,43% > 6 a 12 mesos
0,14% > 12 mesos
37,86% Indeterminat
10,70% Indefinit

Contractes registrats per sector econòmic, tipus de contracte i sexe, i per durada

| Sector econòmic | Gener | Febrer | Març | TOTAL | % S/contractes |
|-----------------|------------|------------|------------|--------------|----------------|
| Agricultura | 10 | 6 | 3 | 19 | 1,19 |
| Indústria | 31 | 44 | 36 | 111 | 6,97 |
| Construcció | 64 | 44 | 91 | 199 | 12,50 |
| Serveis | 399 | 350 | 514 | 1.263 | 79,33 |
| TOTAL | 504 | 444 | 644 | 1.592 | 100,00 |

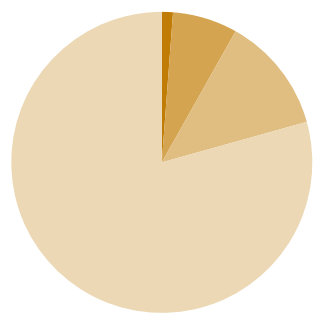

1,19 % Agricultura
6,97 % Indústria
12,50 % Construcció
79,33 % Serveis

CCAEE 2009

| Tipus de cont. i sexe | | Gener | Febrer | Març | TOTAL | % S/contractes |
|-----------------------|------------|-------|--------|------|-------|----------------|
| Indefinits | Homes | 41 | 35 | 43 | 119 | 12,50 |
| | Dones | 22 | 31 | 27 | 80 | |
| Temporals | Homes | 253 | 193 | 313 | 759 | 87,50 |
| | Dones | 188 | 185 | 261 | 634 | |
| TOTAL | Indefinits | 63 | 66 | 70 | 199 | 100,00 |
| | Temporals | 441 | 378 | 574 | 1.393 | |

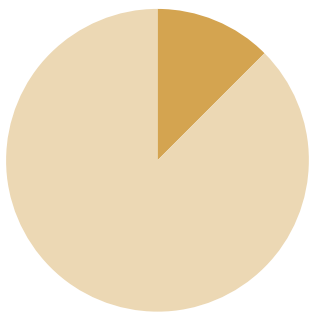

12,50 % Indefinits
87,50 % Temporals

| Durada en mesos | Gener | Febrer | Març | TOTAL | % S/contractes |
|-----------------|------------|------------|------------|--------------|----------------|
| ≤ 1 mes | 215 | 184 | 241 | 640 | 40,20 |
| > 1 a 3 mesos | 48 | 68 | 84 | 200 | 12,56 |
| > 3 a 6 mesos | 30 | 41 | 61 | 132 | 8,29 |
| > 6 a 12 mesos | 26 | 17 | 33 | 76 | 4,77 |
| > 12 a 18 mesos | - | - | - | - | - |
| > 18 a 24 mesos | - | - | - | - | - |
| > 24 mesos | 2 | 2 | 1 | 5 | 0,31 |
| Indeterminat | 120 | 66 | 154 | 340 | 21,36 |
| Indefinit | 63 | 66 | 70 | 199 | 12,50 |
| TOTAL | 504 | 444 | 644 | 1.592 | 100,00 |

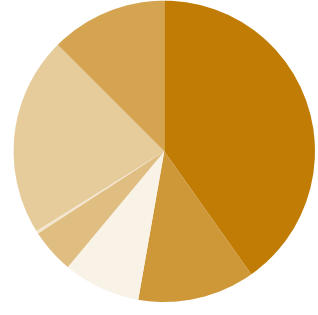

40,20% ≤ 1 mes
12,56% > 1 a 3 mesos
8,29% > 3 a 6 mesos
4,77% > 6 a 12 mesos
0,31% > 12 mesos
21,36% Indeterminat
12,50% Indefinit

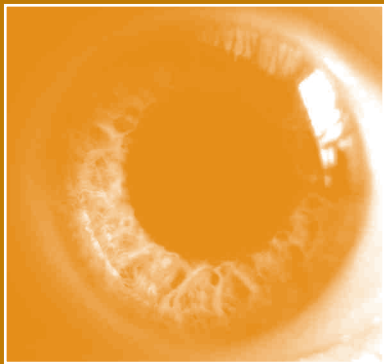

Atur registrat a estrangers

1r trimestre de 2011

OBSERVATORI DE LA IMMIGRACIÓ



Atur registrat a estrangers

TRETS CARACTERÍSTICS A L'ALT PENEDEÈS

> El 26% dels parats de la comarca al març són estrangers. Concretament, hi ha 2.170 desocupats, un 8% més (161 persones) que en el darrer any.

> El perfil de l'aturat estranger correspon a un home (66%) en termes de gènere, mentre que, per edat, les persones més afectades tenen entre 25 i 39 anys (53%) i entre 40 i 54 anys (1 de cada 3). La desocupació afecta sobretot les persones amb una formació acadèmica inferior o equivalent a l'educació general (97%).

> El sector econòmic que concentra un major nombre de desocupats és els serveis (37%), seguit per la construcció (22%), l'agricultura (16%), la indústria (12%) i els aturats sense ocupació anterior (13%).

> Els increments interanuals d'atur més accentuats se'ls endú l'agricultura, amb un augment de desocupats d'un 46% (108 persones), i els serveis, amb una pujada de l'atur del 19% (130 persones). El sector que presenta una major descens de parats en els darrers 12 mesos és la construcció, baixant un 8% (43 persones).

TRETS CARACTERÍSTICS AL GARRAF

> Es registren 2.384 desocupats estrangers al març, un 7% més (156 persones) que al mateix mes de l'any 2010. Del total d'aturats a la comarca, el 18% són estrangers.

> El perfil del desocupat correspon a un home (59%) i les persones més afectades es situen en les franges d'edat d'entre els 25 i 39 anys (52%) i d'entre els 40 i 54 anys (1 de cada 3). Pel que fa al nivell formatiu, el 90% disposa, com a màxim, de l'educació general mentre que un 7% té titulació universitària.

> La distribució dels desocupats estrangers en els sectors econòmics és la següent: serveis (58%), construcció (23%), indústria (7%), agricultura (2%) i sense ocupació anterior (10%).

> Cal esmentar l'augment interanual de l'atur del 7% i 94 persones del sector serveis i també la pujada de parats del col·lectiu que s'incorpora per primera vegada al mercat laboral d'un 28% i 54 persones.

Nombre d'aturats registrats per sexe i per edat

| Edat | Gener | Febrer | Març | % S/aturats (març) |
|--------------|--------------|--------------|--------------|--------------------|
| < 25 anys | 172 | 178 | 196 | 9,03 |
| 25-39 anys | 1.086 | 1.096 | 1.143 | 52,67 |
| 40-54 anys | 686 | 705 | 723 | 33,32 |
| > 54 anys | 104 | 107 | 108 | 4,98 |
| TOTAL | 2.048 | 2.086 | 2.170 | 100,00 |

| Sexe | Gener | Febrer | Març | % S/aturats (març) |
|--------------|--------------|--------------|--------------|--------------------|
| Homes | 1.381 | 1.400 | 1.442 | 66,45 |
| Dones | 667 | 686 | 728 | 33,55 |
| TOTAL | 2.048 | 2.086 | 2.170 | 100,00 |

Edat

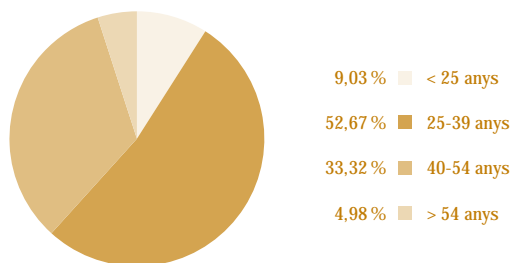

Sexe

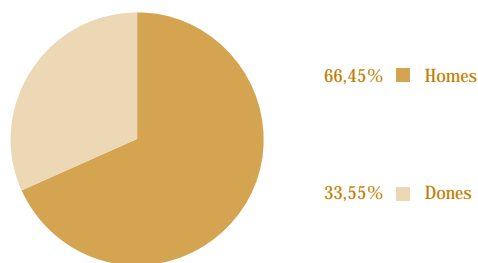

| Edat | Gener | Febrer | Març | % S/aturats (març) |
|--------------|--------------|--------------|--------------|--------------------|
| < 25 anys | 165 | 177 | 196 | 8,22 |
| 25-39 anys | 1.193 | 1.239 | 1.230 | 51,59 |
| 40-54 anys | 774 | 788 | 779 | 32,68 |
| > 54 anys | 172 | 164 | 179 | 7,51 |
| TOTAL | 2.304 | 2.368 | 2.384 | 100,00 |

| Sexe | Gener | Febrer | Març | % S/aturats (març) |
|--------------|--------------|--------------|--------------|--------------------|
| Homes | 1.375 | 1.406 | 1.403 | 58,85 |
| Dones | 929 | 962 | 981 | 41,15 |
| TOTAL | 2.304 | 2.368 | 2.384 | 100,00 |

Edat

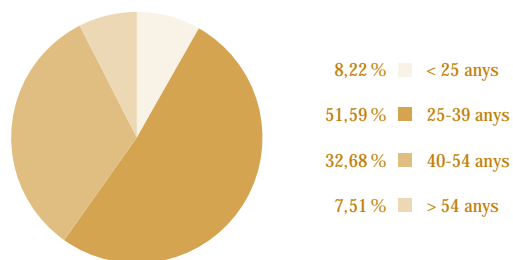

Sexe

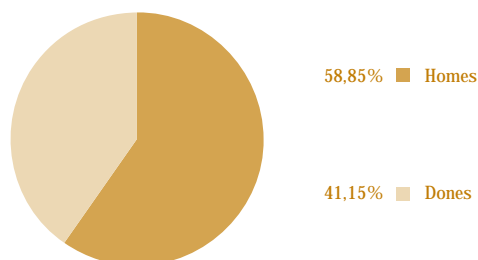

Nombre d'aturats registrats per sector econòmic

| Sector econòmic | Gener | Febrer | Març | % S/aturats (març) |
|-------------------------|--------------|--------------|--------------|--------------------|
| Agricultura | 300 | 303 | 342 | 15,76 |
| Indústria | 258 | 267 | 259 | 11,94 |
| Construcció | 445 | 450 | 468 | 21,57 |
| Serveis | 788 | 804 | 812 | 37,42 |
| Sense ocupació anterior | 257 | 262 | 289 | 13,32 |
| TOTAL | 2.048 | 2.086 | 2.170 | 100,00 |

CCAE 2009

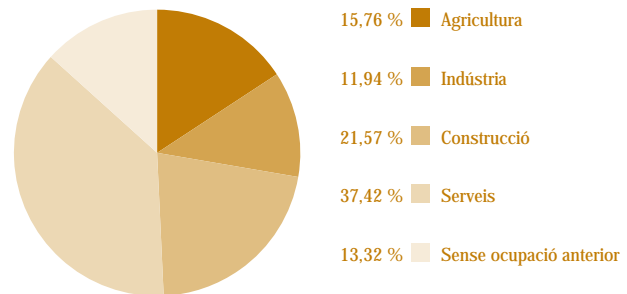
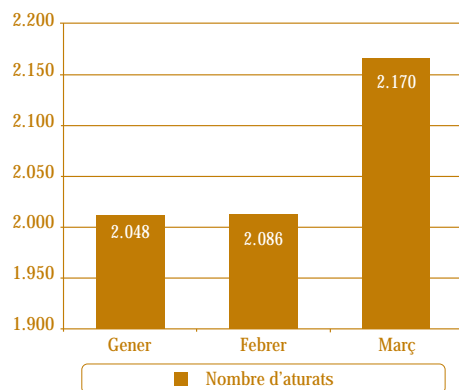

| Sector econòmic | Gener | Febrer | Març | % S/aturats (març) |
|-------------------------|--------------|--------------|--------------|--------------------|
| Agricultura | 50 | 52 | 49 | 2,06 |
| Indústria | 158 | 169 | 165 | 6,92 |
| Construcció | 513 | 539 | 545 | 22,86 |
| Serveis | 1.362 | 1.371 | 1.376 | 57,72 |
| Sense ocupació anterior | 221 | 237 | 249 | 10,44 |
| TOTAL | 2.304 | 2.368 | 2.384 | 100,00 |

CCAE 2009

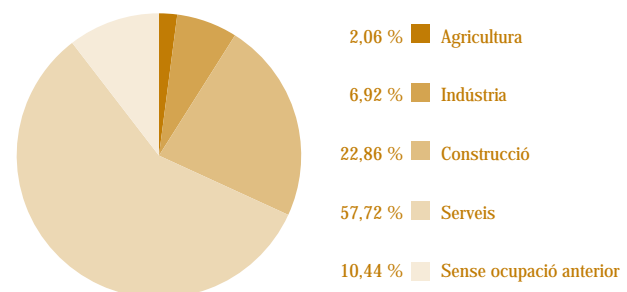
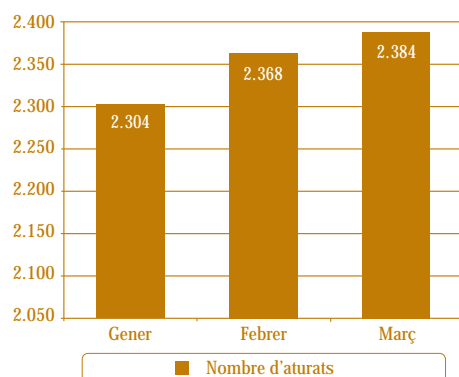

Nombre d'aturats registrats per nivell d'estudis

| Nivell d'estudis | Gener | Febrer | Març | % S/aturats (març) |
|---------------------------------------|-------|--------|-------|--------------------|
| Sense estudis | 53 | 52 | 56 | 2,58 |
| Estudis primaris incomplets | 276 | 285 | 305 | 14,06 |
| Estudis primaris complets | 595 | 616 | 631 | 29,08 |
| Programa de formació professional | 20 | 23 | 27 | 1,24 |
| Educació general | 1.070 | 1.071 | 1.114 | 51,34 |
| Tècnics i professionals superiors | 9 | 11 | 11 | 0,51 |
| Universitaris de primer cicle | 8 | 10 | 9 | 0,41 |
| Universitaris de segon i tercer cicle | 17 | 17 | 15 | 0,69 |
| Altres estudis post-secundaris | - | 1 | 2 | 0,09 |
| TOTAL | 2.048 | 2.086 | 2.170 | 100,00 |

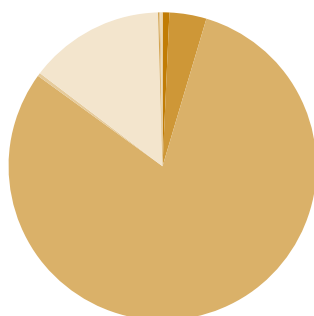

| | | |
|---------|---|---------------------------------------|
| 2,58 % | ■ | Sense estudis |
| 14,06 % | ■ | Estudis primaris incomplets |
| 29,08 % | ■ | Estudis primaris complets |
| 1,24 % | ■ | Programa de formació professional |
| 51,34 % | ■ | Educació general |
| 0,51 % | ■ | Tècnics i professionals superiors |
| 0,41 % | ■ | Universitaris de primer cicle |
| 0,69 % | ■ | Universitaris de segon i tercer cicle |
| 0,09 % | ■ | Altres estudis post-secundaris |

| Nivell d'estudis | Gener | Febrer | Març | % S/aturats (març) |
|---------------------------------------|-------|--------|-------|--------------------|
| Sense estudis | 44 | 49 | 47 | 1,97 |
| Estudis primaris incomplets | 333 | 348 | 359 | 15,06 |
| Estudis primaris complets | 354 | 372 | 373 | 15,65 |
| Programa de formació professional | 56 | 55 | 60 | 2,52 |
| Educació general | 1.320 | 1.350 | 1.355 | 56,84 |
| Tècnics i professionals superiors | 41 | 32 | 33 | 1,38 |
| Universitaris de primer cicle | 39 | 41 | 36 | 1,51 |
| Universitaris de segon i tercer cicle | 116 | 120 | 120 | 5,03 |
| Altres estudis post-secundaris | 1 | 1 | 1 | 0,04 |
| TOTAL | 2.304 | 2.368 | 2.384 | 100,00 |

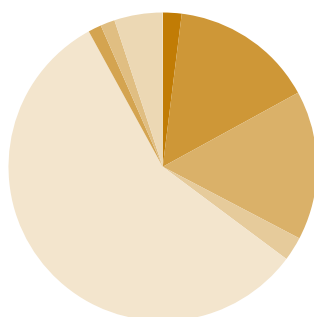

| | | |
|---------|---|---------------------------------------|
| 1,97 % | ■ | Sense estudis |
| 15,06 % | ■ | Estudis primaris incomplets |
| 15,65 % | ■ | Estudis primaris complets |
| 2,52 % | ■ | Programa de formació professional |
| 56,84 % | ■ | Educació general |
| 1,38 % | ■ | Tècnics i professionals superiors |
| 1,51 % | ■ | Universitaris de primer cicle |
| 5,03 % | ■ | Universitaris de segon i tercer cicle |
| 0,04 % | ■ | Altres estudis post-secundaris |