

L'OBSERVATORI DEL MERCAT DE TREBALL

AL DIA

MANCOMUNITAT PENEDÈS-GARRAF

Juny 2010

Núm. 114

EVOLUCIÓ ATUR . COMARCA DEL GARRAF. ANY 2010

ANY 2010	FEBRER	MARÇ	ABRIL	MAIG	JUNY
Nombre aturats	12.419	12.699	12.702	12.126	11.543
* TAXA D'ATUR %	16,08	16,44	16,45	15,70	14,95

*NOTA: La taxa d'atur registrat ha estat calculada en base a la població activa local estimada.

ATUR PER SEXE I EDAT

GARRAF	< 25 ANYS		25 - 34 ANYS		35 - 44 ANYS		45 - 54 ANYS		55 I MÉS ANYS		TOTAL		TAXA ATUR %
	HOMES	DONES	HOMES	DONES	HOMES	DONES	HOMES	DONES	HOMES	DONES	HOMES	DONES	
CANYELLES	18	15	45	39	50	64	39	39	34	33	186	190	16,78
CUBELLES	38	27	172	167	161	187	101	111	90	99	562	591	15,29
OLIVELLA	10	6	33	30	47	47	26	21	18	15	134	119	13,28
SANT PERE DE RIBES	153	114	354	368	347	364	249	280	202	182	1.305	1.308	16,64
SITGES	34	32	138	153	167	230	158	175	112	132	609	722	8,84
VILANOVA I LA GELTRÚ	280	223	807	637	757	801	579	677	564	492	2.987	2.830	16,73
TOTAL COMARCA	533	417	1.549	1.394	1.529	1.693	1.152	1.303	1.020	953	5.783	5.760	14,95

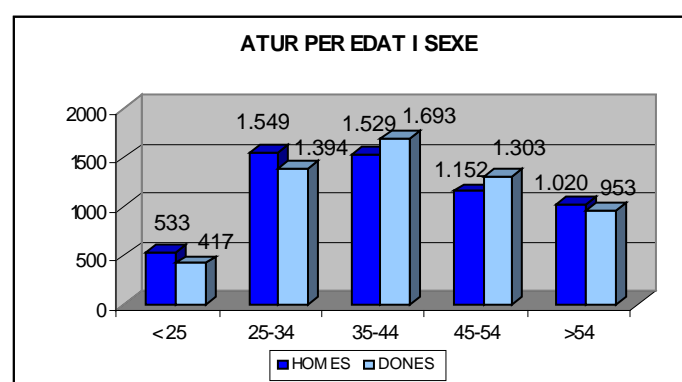
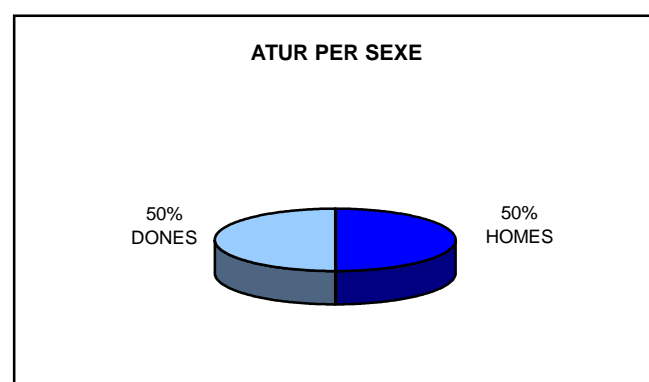

ATUR PER NIVELL ACADÈMIC I ACTIVITAT ECONÒMICA

GARRAF	SENSE ESTUDIS	ESTUDIS PRIMARIS INCOM.	ESTUDIS PRIMARIS COM.	PROGR. FORM. PROF.	EDUCACIÓ GENERAL	TEC. I PROF. SUP.	UNIV. 1r CICLE	UNIV. 2n i 3r CICLE	ALTRES ESTUDIS POST-SEC.	TOTAL
CANYELLES	2	12	47	43	234	18	8	12	-	376
CUBELLES	1	39	142	132	678	73	41	46	1	1.153
OLIVELLA	1	9	23	31	154	14	6	15	-	253
SANT PERE DE RIBES	15	171	313	224	1.585	132	71	99	3	2.613
SITGES	5	33	137	105	744	88	82	136	1	1.331
VILANOVA I LA GELTRÚ	40	370	876	437	3.368	287	185	254	-	5.817
TOTAL COMARCA	64	634	1.538	972	6.763	612	393	562	5	11.543

GARRAF	AGRICULTURA		INDÚSTRIA		CONSTRUCCIÓ		SERVEIS		SENSE OCUP. ANTERIOR		TOTAL	
	MAIG 2010	JUNY 2010	MAIG 2010	JUNY 2010	MAIG 2010	JUNY 2010	MAIG 2010	JUNY 2010	MAIG 2010	JUNY 2010	MAIG 2010	JUNY 2010
CANYELLES	2	2	60	54	88	83	232	219	16	18	398	376
CUBELLES	7	8	151	147	230	206	763	724	67	68	1.218	1.153
OLIVELLA	-	-	45	38	45	41	166	163	13	11	269	253
SANT PERE DE RIBES	20	20	354	327	621	575	1.583	1.506	185	185	2.763	2.613
SITGES	3	2	130	127	154	143	1.053	988	78	71	1.418	1.331
VILANOVA I LA GELTRÚ	45	47	898	866	1.257	1.203	3.499	3.334	361	367	6.060	5.817
TOTAL COMARCA	77	79	1.638	1.559	2.395	2.251	7.296	6.934	720	720	12.126	11.543

CONTRACTACIÓ REGISTRADA PER SEXE I EDATS (2N TRIMESTRE 2010)

GARRAF	HOMES	DONES	TOTAL	<20 ANYS	20-24 ANYS	25-29 ANYS	30-44 ANYS	>44 ANYS	TOTAL
CANYELLES	112	24	136	2	22	27	64	21	136
CUBELLES	226	202	428	35	123	70	134	66	428
OLIVELLA	53	18	71	-	3	17	39	12	71
SANT PERE DE RIBES	427	617	1.044	71	194	160	452	167	1.044
SITGES	1.100	1.099	2.199	131	415	390	893	370	2.199
VILANOVA I LA GELTRÚ	3.297	2.604	5.901	201	885	953	2.621	1.241	5.901
TOTAL COMARCA	5.215	4.564	9.779	440	1.642	1.617	4.203	1.877	9.779

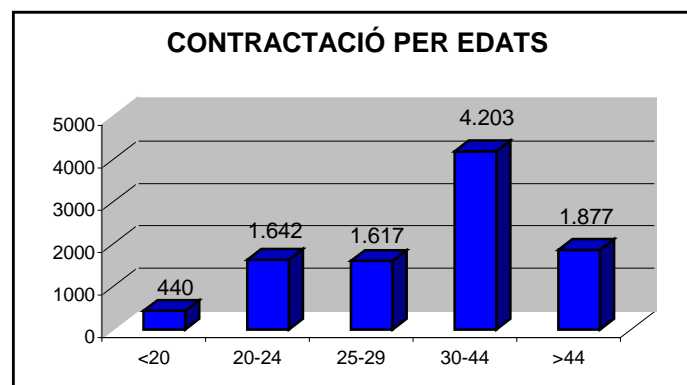
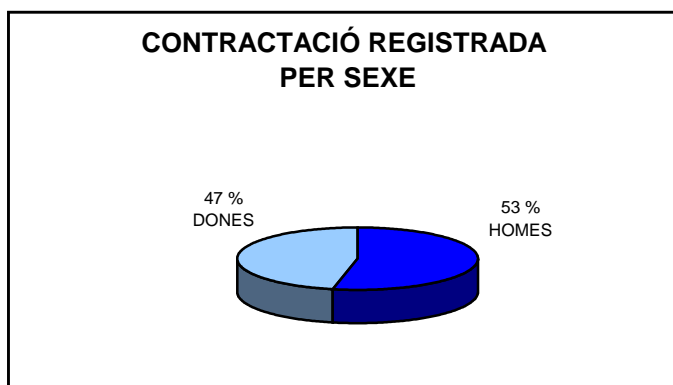

CONTRACTACIÓ REGISTRADA PER TIPUS DE CONTRACTE I SECTORS ECONÒMICS (2N TRIMESTRE 2010)

GARRAF	OBRA I SERVEI	CIRCUM. PROD.	INTERINAT	FORMACIÓ	T. MINUS-VÀLID	RELLEU	JUBILACIÓ PARCIAL	ALTRES CONTR.	INDEFINITS	TOTAL
CANYELLES	66	49	9	-	-	-	1	-	11	136
CUBELLES	155	192	22	-	1	-	-	-	58	428
OLIVELLA	48	18	1	-	-	-	-	-	4	71
SANT PERE DE RIBES	148	341	402	-	1	3	4	-	145	1.044
SITGES	737	1.135	72	-	3	4	2	4	242	2.199
VILANOVA I LA GELTRÚ	1.672	3.172	708	5	7	4	9	11	313	5.901
TOTAL COMARCA	2.826	4.907	1.214	5	12	11	16	15	773	9.779

(2N TRIMESTRE 2010)

GARRAF	AGRICULTURA	INDÚSTRIA	CONSTRUCCIÓ	SERVEIS	TOTAL
CANYELLES	-	23	55	58	136
CUBELLES	-	10	60	358	428
OLIVELLA	-	1	21	49	71
SANT PERE DE RIBES	9	59	97	879	1.044
SITGES	-	24	107	2.068	2.199
VILANOVA I LA GELTRÚ	28	323	448	5.102	5.901
TOTAL COMARCA	37	440	788	8.514	9.779

FONT: Xarxa d'Observatoris Locals del Mercat de Treball de la Diputació de Barcelona a partir de les dades del Dpt. de Treball de la Generalitat de Catalunya.



Diputació
Barcelona
xarxa de municipis



Generalitat de Catalunya
Servei d'Ocupació de Catalunya



Unió Europea
Fons Social Europeu

