

Informe sobre el
mercat de treball

Sitges



Desembre 2014



 **mancomunitat**
PENEDÈS | GARRAF

 **node** | AGÈNCIA DE
GARRAF | DESENVOLUPAMENT

 **Diputació
Barcelona**
xarxa de municipis

 **Unió Europea**
Fons social europeu
L'FSE inverteix en el teu futur

ATUR REGISTRAT

Evolució de l'atur registrat

	2013					2014							
	Des.	Gen.	Feb.	Mar.	Abr.	Ma.	Ju.	Jul.	Ago.	Set.	Oct.	Nov.	Des.
Nombre aturats	1.710	1.705	1.649	1.616	1.550	1.502	1.412	1.388	1.377	1.418	1.527	1.563	1.530
Variació(%)	-1,61	-0,29	-3,28	-2,00	-4,08	-3,10	-5,99	-1,70	-0,79	2,98	7,69	2,36	-2,11
Taxa d'atur(%)	10,86	10,83	10,47	10,26	9,84	9,54	8,97	8,82	8,75	9,01	9,70	9,93	9,72

Comparació taxes d'atur registrat. Desembre 2014

Taxa d'atur registrat (%)

Garraf	15,71
Catalunya	14,58
Espanya	18,85

Evolució de l'atur registrat

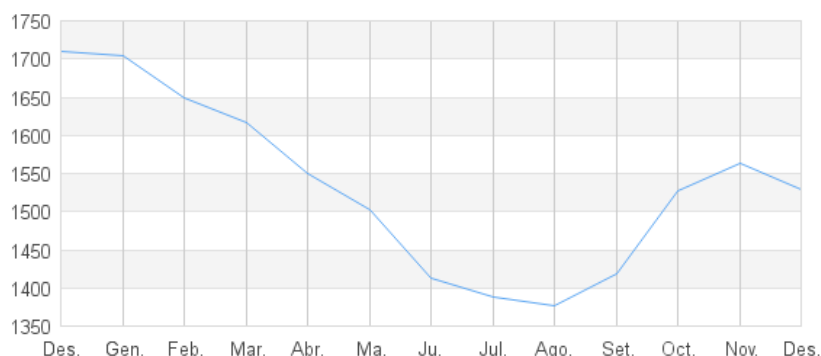

Atur per sexe. Desembre 2014

	Home	Dona	Total
Nombre aturats	744	786	1.530
(%)	48,63	51,37	100,00

Atur per sexe

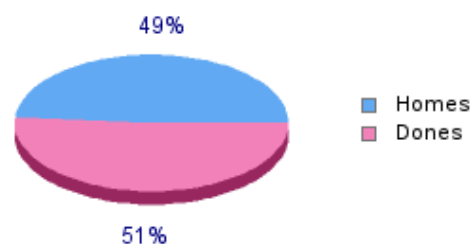

Atur per edat. Desembre 2014

	<20	20-24	25-29	30-44	>44	Total
Nombre aturats	6	48	102	542	832	1.530
(%)	0,39	3,14	6,67	35,42	54,38	100,00

Atur per edat

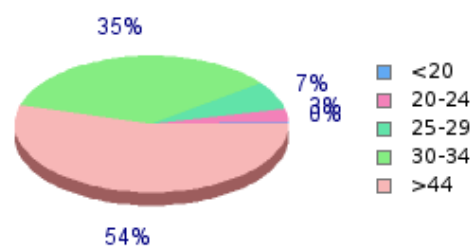

Atur per sector. Desembre 2014

	Nombre aturats	(%)
Agricultura	6	0,39
Indústria	129	8,43
Construcció	112	7,32
Serveis	1.242	81,18
Sense ocupació anterior	41	2,68
Total	1.530	100,00

Atur per sector

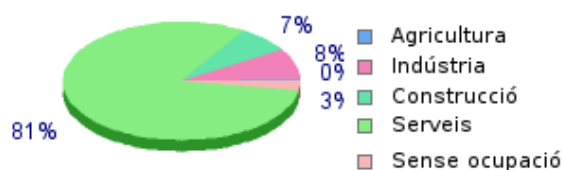

CONTRACTACIÓ

Evolució de la contractació

	2013				2014								
	Des.	Gen.	Feb.	Mar.	Abr.	Ma.	Ju.	Jul.	Ago.	Set.	Oct.	Nov.	Des.
Núm. contractes	496	639	761	1.018	994	1.038	1.133	1.392	834	806	918	701	633
Variació(%)	-22,74	28,83	19,09	33,77	-2,36	4,43	9,15	22,86	-40,09	-3,36	13,90	-23,64	-9,70

Taxa temporalitat. Desembre 2014

	(%)
Taxa temp.	88,78

Evolució de la contractació

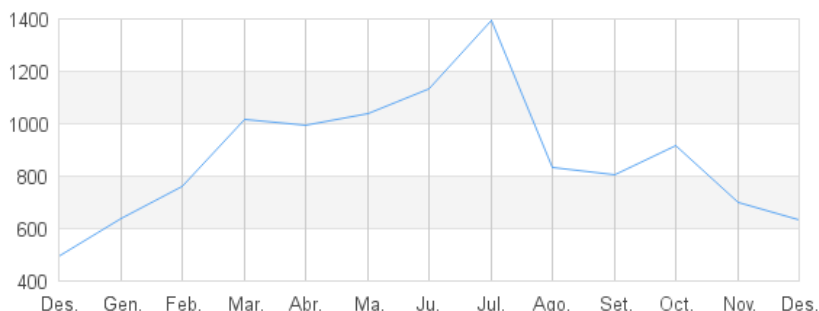

Contractació per sexe. Desembre 2014

	Home	Dona	Total
Núm. contractes	282	351	633
(%)	44,55	55,45	100,00

Contractació per sexe

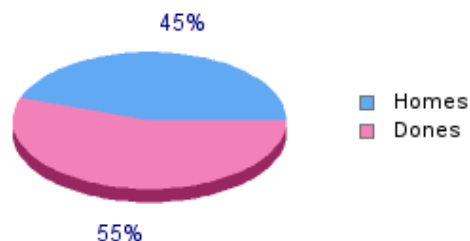

Contractació per edat. Desembre 2014

	<20	20-24	25-29	30-44	>44	Total
Núm. contractes	36	105	95	248	149	633
(%)	5,69	16,59	15,01	39,18	23,54	100,00

Atur per edat

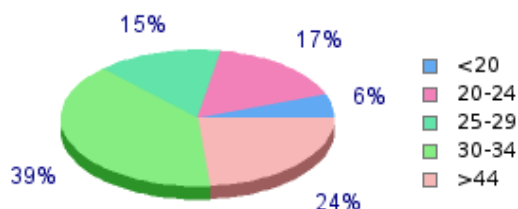

Contractació per sector Desembre 2014

	Nombre contractes	(%)
Agricultura	1	0,16
Indústria	5	0,79
Construcció	12	1,90
Serveis	615	97,16
Total	633	100,00

Contractació per sector



Contractació per tipus. Desembre 2014

	Obra o Servei	Circ. producció	Interinitat	Altres temporals	Indefinitos	Totals
Núm. contractes	105	407	47	3	71	633
(%)	16,59	64,30	7,42	0,47	11,22	100,00

Evolució autònoms, assalariats i empreses 2014

	2013		2014		
	4t trim.	1r trim.	2n trim.	3r trim.	4t trim.
Autònoms	2.420	2.434	2.504	2.510	2.540
Assalariats	4.429	4.775	5.674	5.511	4.527
Empreses	996	1.040	1.117	1.123	1.041

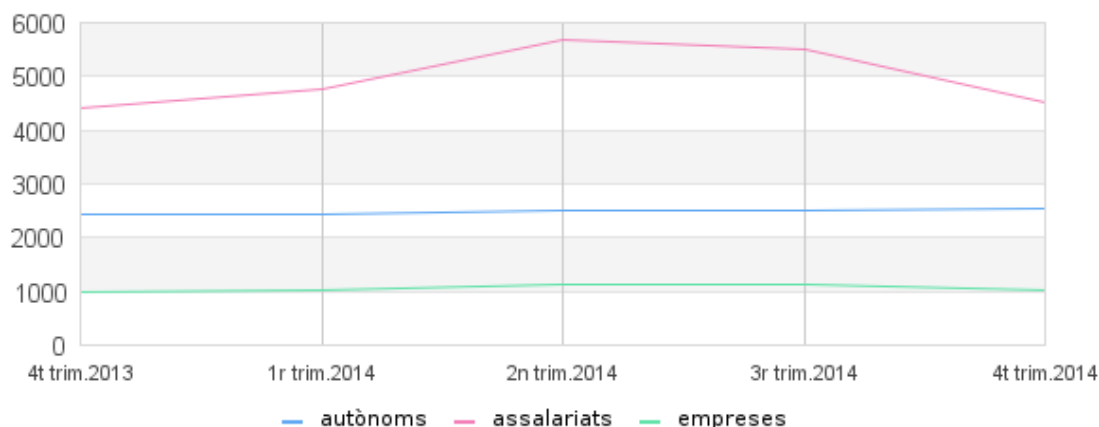
Evolució de autònoms, assalariats i empreses

Autònoms per sector econòmic. 4t trim. 2014

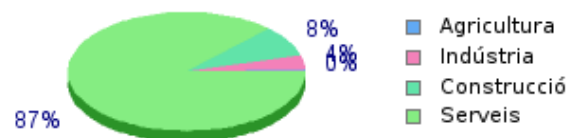
	Nombre autònoms	(%)
Agricultura	10	0,39
Indústria	101	3,98
Construcció	213	8,39
Serveis	2.216	87,24
Total	2.540	100,00

Autònoms per sector

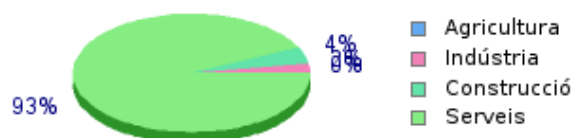
Assalariats per sector econòmic. 4t trim. 2014

	Nombre assalariats	(%)
Agricultura	4	0,09
Indústria	109	2,41
Construcció	203	4,48
Serveis	4.211	93,02
Total	4.527	100,00

Assalariats per sector

Empreses per sector econòmic. 4t trim. 2014

	Nombre empreses	(%)
Agricultura	3	0,29
Indústria	36	3,46
Construcció	74	7,11
Serveis	928	89,15
Total	1.041	100,00

Empreses per sector
