

L'OBSERVATORI DEL MERCAT DE TREBALL AL DIA

MANCOMUNITAT PENEDÈS-GARRAF

Desembre 2010

Núm. 120

EVOLUCIÓ ATUR REGISTRAT . COMARCA DEL GARRAF. ANY 2010

ANY 2010	AGOST	SETEMBRE	OCTUBRE	NOVEMBRE	DESEMBRE
Nombre aturats	11.516	11.675	11.835	11.954	12.073
* TAXA D'ATUR %	14,91	15,12	15,33	15,48	15,63

*NOTA: La taxa d'atur registrat ha estat calculada en base a la població activa local estimada.

ATUR REGISTRAT PER SEXE I EDAT

GARRAF	< 25 ANYS		25 - 34 ANYS		35 - 44 ANYS		45 - 54 ANYS		55 I MÉS ANYS		TOTAL		TAXA ATUR %
	HOMES	DONES	HOMES	DONES	HOMES	DONES	HOMES	DONES	HOMES	DONES	HOMES	DONES	
CANYELLES	23	12	49	45	54	62	38	34	36	34	200	187	17,27
CUBELLES	52	36	141	165	169	181	103	114	90	91	555	587	15,14
OLIVELLA	20	-	35	39	47	54	24	29	17	24	143	146	15,17
SANT PERE DE RIBES	184	126	350	339	391	382	267	299	225	183	1.417	1.329	17,49
SITGES	45	29	180	182	190	237	183	179	131	133	729	760	9,88
VILANOVA I LA GELTRÚ	284	228	821	701	779	775	598	684	629	521	3.111	2.909	17,31
TOTAL COMARCA	608	431	1.576	1.471	1.630	1.691	1.213	1.339	1.128	986	6.155	5.918	15,63

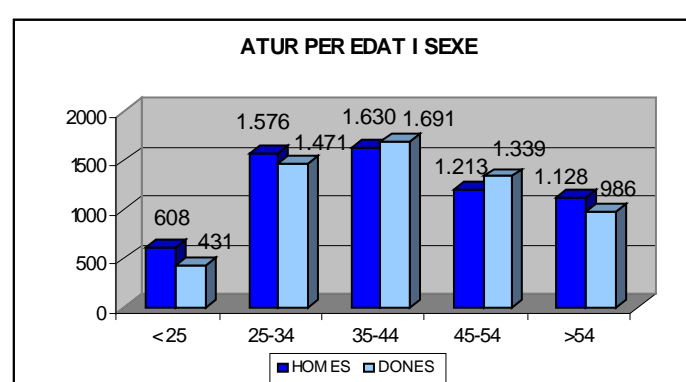
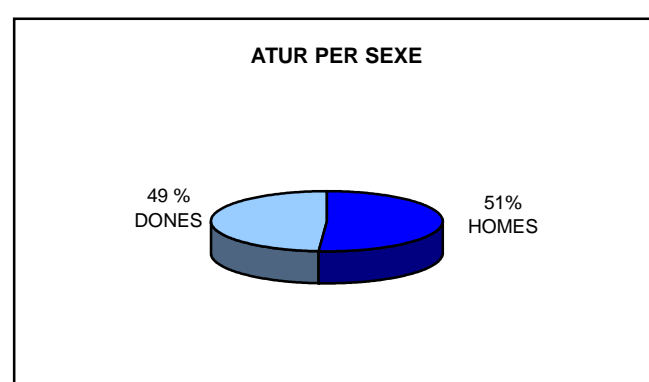

ATUR REGISTRAT PER NIVELL ACADÈMIC I ACTIVITAT ECONÒMICA

GARRAF	SENSE ESTUDIS	ESTUDIS PRIMARIS INCOM.	ESTUDIS PRIMARIS COM.	PROGR. FORM. PROF.	EDUCACIÓ GENERAL	TEC. I PROF. SUP.	UNIV. 1r CICLE	UNIV. 2n i 3r CICLE	ALTRES ESTUDIS POST-SEC.	TOTAL
CANYELLES	2	13	40	47	244	21	11	9	-	387
CUBELLES	1	41	143	130	680	72	29	46	-	1.142
OLIVELLA	-	12	23	32	182	19	7	14	-	289
SANT PERE DE RIBES	16	176	323	222	1.716	128	66	98	1	2.746
SITGES	4	40	144	122	844	92	91	149	3	1.489
VILANOVA I LA GELTRÚ	35	389	914	439	3.504	279	176	283	1	6.020
TOTAL COMARCA	58	671	1.587	992	7.170	611	380	599	5	12.073

GARRAF	AGRICULTURA		INDÚSTRIA		CONSTRUCCIÓ		SERVEIS		SENSE OCUP. ANTERIOR		TOTAL	
	NOVEM 2010	DESEM 2010	NOVEM 2010	DESEM 2010	NOVEM 2010	DESEM 2010	NOVEM 2010	DESEM 2010	NOVEM 2010	DESEM 2010	NOVEM 2010	DESEM 2010
CANYELLES	4	3	49	56	76	78	236	234	15	16	380	387
CUBELLES	6	7	132	140	196	206	735	727	66	62	1.135	1.142
OLIVELLA	3	3	45	42	36	34	184	195	16	15	284	289
SANT PERE DE RIBES	36	33	316	324	553	574	1.608	1.648	163	167	2.676	2.746
SITGES	4	4	129	135	148	155	1.151	1.138	57	57	1.489	1.489
VILANOVA I LA GELTRÚ	53	56	886	917	1.113	1.137	3.578	3.578	360	332	5.990	6.020
TOTAL COMARCA	106	106	1.557	1.614	2.122	2.184	7.492	7.520	677	649	11.954	12.073

CCAE-2009

CONTRACTACIÓ REGISTRADA PER SEXE I EDATS (4T TRIMESTRE 2010)

GARRAF	HOMES	DONES	TOTAL	<20 ANYS	20-24 ANYS	25-29 ANYS	30-44 ANYS	>44 ANYS	TOTAL
CANYELLES	97	43	140	4	23	34	63	16	140
CUBELLES	203	193	396	30	81	78	150	57	396
OLIVELLA	33	20	53	2	4	4	33	10	53
SANT PERE DE RIBES	407	654	1.061	50	201	180	437	193	1.061
SITGES	656	701	1.357	42	243	210	553	309	1.357
VILANOVA I LA GELTRÚ	2.917	2.199	5.116	113	780	731	2.326	1.166	5.116
TOTAL COMARCA	4.313	3.810	8.123	241	1.332	1.237	3.562	1.751	8.123

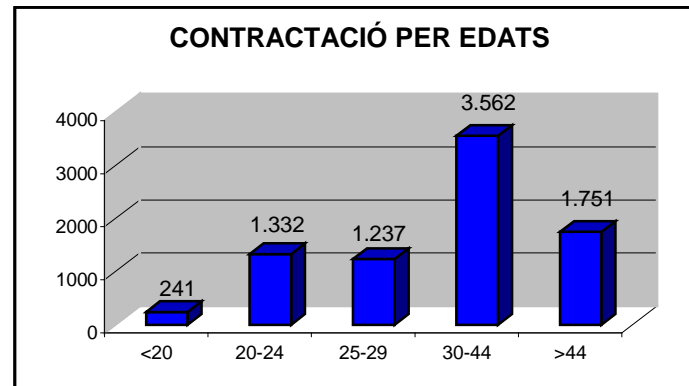
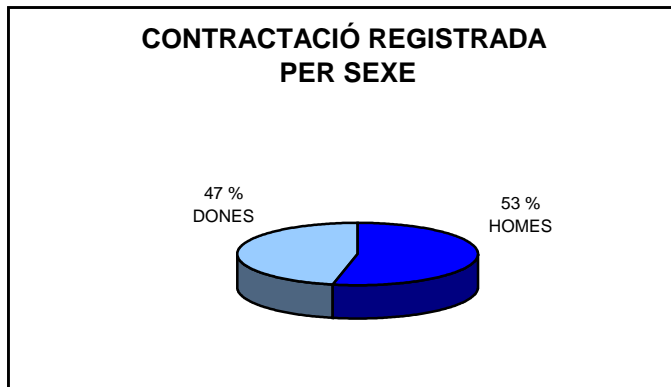

CONTRACTACIÓ REGISTRADA PER TIPUS DE CONTRACTE I SECTORS ECONÒMICS (4T TRIMESTRE 2010)

GARRAF	OBRA I SERVEI	CIRCUM. PROD.	INTERINITAT	FORMACIÓ	T. MINUS-VÀLID	RELLEU	JUBILACIÓ PARCIAL	ALTRES CONTR.	INDEFINITS	TOTAL
CANYELLES	67	33	26	-	-	-	-	-	14	140
CUBELLES	130	151	28	-	-	-	-	2	85	396
OLIVELLA	26	14	3	-	-	-	-	-	10	53
SANT PERE DE RIBES	251	334	371	-	-	2	2	1	100	1.061
SITGES	283	793	113	2	1	3	3	7	152	1.357
VILANOVA I LA GELTRÚ	1.839	2.262	610	4	7	6	5	11	372	5.116
TOTAL COMARCA	2.596	3.587	1.151	6	8	11	10	21	733	8.123

(4T TRIMESTRE 2010)

GARRAF	AGRICULTURA	INDÚSTRIA	CONSTRUCCIÓ	SERVEIS	TOTAL
CANYELLES	4	27	35	74	140
CUBELLES	1	12	67	316	396
OLIVELLA	1	-	14	38	53
SANT PERE DE RIBES	8	23	79	951	1.061
SITGES	3	21	77	1.256	1.357
VILANOVA I LA GELTRÚ	14	247	267	4.588	5.116
TOTAL COMARCA	31	330	539	7.223	8.123

FONT: Xarxa d'Observatoris Locals del Mercat de Treball de la Diputació de Barcelona a partir de les dades del Dpt. de Treball de la Generalitat de Catalunya.