

L'OBSERVATORI DEL MERCAT DE TREBALL

AL DIA

MANCOMUNITAT PENEDÈS-GARRAF

Novembre 2010

Núm. 119

EVOLUCIÓ ATUR REGISTRAT . COMARCA DEL GARRAF. ANY 2010

ANY 2010	JULIOL	AGOST	SETEMBRE	OCTUBRE	NOVEMBRE
Nombre aturats	11.264	11.516	11.675	11.835	11.954
* TAXA D'ATUR %	14,59	14,91	15,12	15,33	15,48

*NOTA: La taxa d'atur registrat ha estat calculada en base a la població activa local estimada.

ATUR REGISTRAT PER SEXE I EDAT

GARRAF	< 25 ANYS		25 - 34 ANYS		35 - 44 ANYS		45 - 54 ANYS		55 I MÉS ANYS		TOTAL		TAXA ATUR %
	HOMES	DONES	HOMES	DONES	HOMES	DONES	HOMES	DONES	HOMES	DONES	HOMES	DONES	
CANYELLES	21	13	48	41	48	66	40	37	36	30	193	187	16,96
CUBELLES	57	33	135	168	152	186	99	120	90	95	533	602	15,05
OLIVELLA	18	3	32	39	50	53	20	27	19	23	139	145	14,91
SANT PERE DE RIBES	170	125	331	351	380	374	252	290	222	181	1.355	1.321	17,04
SITGES	39	32	188	186	179	233	176	184	132	140	714	775	9,88
VILANOVA I LA GELTRÚ	300	240	802	687	782	788	583	688	599	521	3.066	2.924	17,23
TOTAL COMARCA	605	446	1.536	1.472	1.591	1.700	1.170	1.346	1.098	990	6.000	5.954	15,48

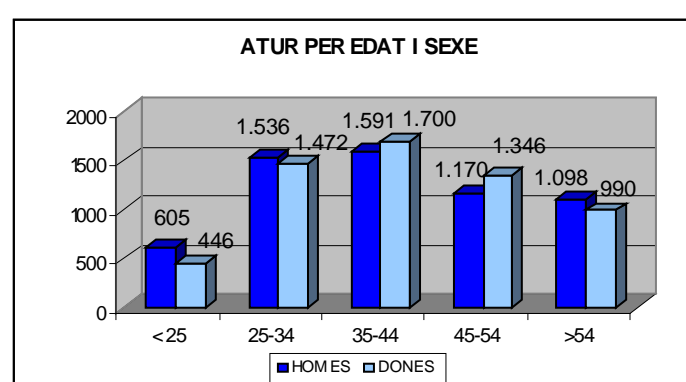
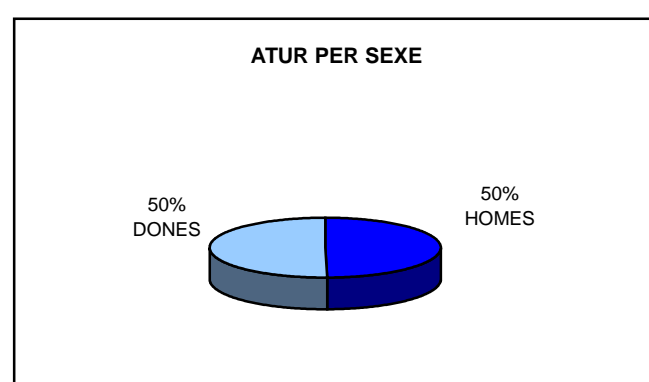

ATUR REGISTRAT PER NIVELL ACADÈMIC I ACTIVITAT ECONÒMICA

GARRAF	SENSE ESTUDIS	ESTUDIS PRIMARIS INCOM.	ESTUDIS PRIMARIS COM.	PROGR. FORM. PROF.	EDUCACIÓ GENERAL	TEC. I PROF. SUP.	UNIV. 1r CICLE	UNIV. 2n i 3r CICLE	ALTRES ESTUDIS POST-SEC.	TOTAL
CANYELLES	1	9	37	46	247	20	10	10	-	380
CUBELLES	1	42	142	131	674	70	31	44	-	1.135
OLIVELLA	-	12	24	33	178	16	7	14	-	284
SANT PERE DE RIBES	15	180	320	211	1.660	126	66	97	1	2.676
SITGES	4	35	151	115	850	88	91	152	3	1.489
VILANOVA I LA GELTRÚ	34	381	913	447	3.472	280	182	280	1	5.990
TOTAL COMARCA	55	659	1.587	983	7.081	600	387	597	5	11.954

GARRAF	AGRICULTURA		INDÚSTRIA		CONSTRUCCIÓ		SERVEIS		SENSE OCUP. ANTERIOR		TOTAL	
	OCTUB 2010	NOVEM 2010	OCTUB 2010	NOVEM 2010	OCTUB 2010	NOVEM 2010	OCTUB 2010	NOVEM 2010	OCTUB 2010	NOVEM 2010	OCTUB 2010	NOVEM 2010
CANYELLES	5	4	50	49	70	76	242	236	15	15	382	380
CUBELLES	6	6	142	132	214	196	750	735	67	66	1.179	1.135
OLIVELLA	3	3	44	45	39	36	189	184	13	16	288	284
SANT PERE DE RIBES	33	36	312	316	556	553	1.572	1.608	167	163	2.640	2.676
SITGES	4	4	128	129	156	148	1.061	1.151	60	57	1.409	1.489
VILANOVA I LA GELTRÚ	52	53	875	886	1.149	1.113	3.502	3.578	359	360	5.937	5.990
TOTAL COMARCA	103	106	1.551	1.557	2.184	2.122	7.316	7.492	681	677	11.835	11.954

CCAE-2009

EVOLUCIÓ DEL NOMBRE D'AUTÒNOMS A LA COMARCA DEL GARRAF (tercer trimestre)

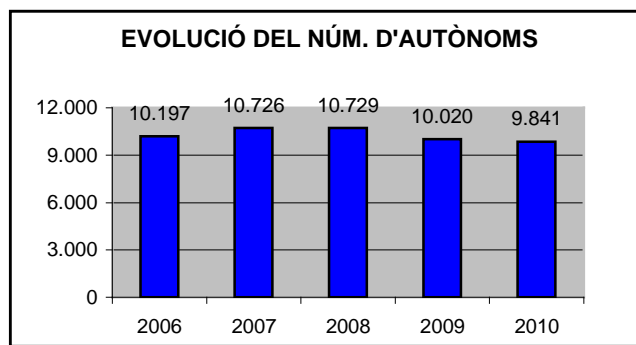

GARRAF	2006	2007	2008	2009	2010
CANYELLES	301	343	361	333	340
CUBELLES	835	913	937	875	876
OLIVELLA	218	250	277	268	264
SANT PERE DE RIBES	2.237	2.340	2.340	2.159	2.114
SITGES	2.388	2.460	2.481	2.388	2.362
VILANOVA I LA GELTRÚ	4.218	4.420	4.333	3.997	3.885
TOTAL COMARCA	10.197	10.726	10.729	10.020	9.841

NOTA : A partir de gener de 2008 el règim especial agrari per compte propi s'integra en el règim especial de treballadors autònoms.

NOMBRE D'AUTÒNOMS PER ACTIVITATS ECONÒMIQUES (tercer trimestre 2010)

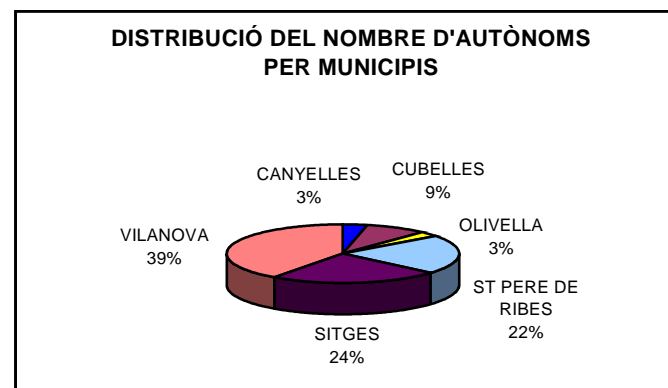
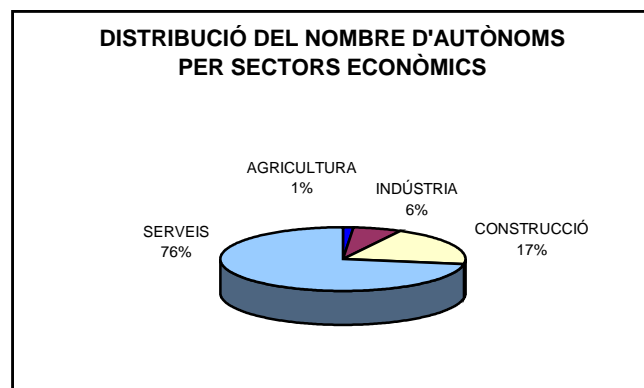

GARRAF	AGRICULTURA	INDÚSTRIA	CONSTRUCCIÓ	SERVEIS	TOTAL
CANYELLES	2	28	82	228	340
CUBELLES	4	57	190	625	876
OLIVELLA	4	13	47	200	264
SANT PERE DE RIBES	17	162	459	1.476	2.114
SITGES	10	103	263	1.986	2.362
VILANOVA I LA GELTRÚ	48	248	618	2.971	3.885
TOTAL COMARCA	85	611	1.659	7.486	9.841

CCAE-2009

FONT: Xarxa d'Observatoris del Desenvolupament Econòmic Local. Diputació de Barcelona a partir de les dades del Dpt. de Treball de la Generalitat de Catalunya.